



Comfortable Parking Starts From Shin Woo UBiCos

↘ Quick Retrieval Time

↘ Optimal Space

↘ Rapid Maintenance

Reference List

Shin Woo UBiCos
Prequalification Statement





REQUESTS

Company Profile

If You would like to be nominated as a contractor for the above project, please attach a separate sheet of paper and submit it for review and nomination

August 2018

CEO

Jeong-Ho Heo

Contents

1 Company Overview

- Company Introduction
- Company History
- Company Organizational Chart
- Company Map

2 Possessions

- Licenses and Association Memberships
- Technical Experts
- Systems and Equipment

3 Major Constructions

- Major Constructions

4 Reference to Evidential Documents

- Evidential Documents



Company Introduction

For over 30 years, from the beginning of Korean parking industry, the staffs of Shin Woo UBiCos has been known for their trustworthiness.

Our products have been helping communities with supplying parking in overseas and domestic markets. We have become not only the synonymous of reliability but also the innovation with our latest technologies and high-quality standards and services.

We offer a full range of Automated Parking Systems with both standard and customized products as well as systems and support them with highly skilled technical experts who are specifically trained to help our customers and achieve their desired results.

Company

Company Name
Shin Woo UBiCos Co Ltd

Foundation Date
2002. 6. 22.

Share Capital
600 million won

Business Registration Number
106-86-32726

Bank
Woori / IBK / Kookmin

CEO

Name
Jeong-Ho Heo

Skill
National Master of Quality
No. 1 Parking Facilities Part

Present Facilities

Office
398.51 m²

Factory
10,578m²

Company Introduction

Business Area

- Mechanical Parking Equipment / Elevator / Moving System Production, Building - Machinery, Electricity, Automatic Control, Maintenance
- Petrochemistry, Fine-chemistry, Food and Beverages Automatic Control System Building

Business Line

- Machine Manufacture, Construction
- Plant Information Strategy & Development, MES Automation & Control, HMI, PLC, Network
- Electric Control Panel Manufacturing and related construction

Subcontractors

- Lotte Engineering and Machinery MFG
- SHINSEGAE
- National Health Insurance Corporation
- Korea Music Copyright Association
- Dongwon
- Shinhan Bank
- DONGWOO
- DAE-YANG CO., Ltd
- Dong-A Engineering Co., Ltd
- HANJIN HEAVY INDUSTRIES AND CONSTRUCTION
- ETEC E&C Limited

Company Introduction

Award Contents

Date of Issue	Award Contents	Issuing Organization
1991. 11.	Mechanical Parking Equipment Area Quality Master	Prime Minister
2006. 10.	Advanced Parking Culture Establishment Contribution Award Certificate	Korea Transportation Safety Authority
2009. 06.	Letter of Appreciation for Excellent Parking Facility Construction	National Health Insurance Company, Southern Yongdeungpo
2015. 12.	Second Love Sharing Volunteering Grand Award Certificate	National Love Sharing Network
2016. 01.	[Korean University of Talent Sharing] Invited Professor Appointment Letter	National Love Sharing Network
2016. 04.	2016 Grand Prize for Outstanding Small and Medium-sized Business	Seoul Economic Daily
2016. 07.	Letter of Appointment of National Future Talent Innovation Policy Member	National Assembly of South Korea
2016. 09.	Invention Patent and Plaque of Merit	Korea Institute of Quality Management
2016. 09.	The 16 th Exhibition of Korean Quality Master	National Assembly of South Korea
2017. 09.	Korea Youth Sponsor Lifetime Membership Plaque	Korea Scout Association
2017. 12.	Contribution Certificate of National Small and Medium-sized Business Economic Development	Small and Venture Business

Company History

2002 ~ 2006

- 2002. 06 Shin Woo ENC established
- 2004. 12 Switched into Shin Woo UBiCos Corporate
- 2004. 12 Registered Parking Equipment Maintenance Services – Yongsan-gu
- 2006. 03 ISO 9001 : 2008 Certification

2007 ~ 2011

- 2007. 06 Korea Software Industry Association Membership Certification
- 2007. 11 Registered Parking Equipment Maintenance Services – Yeongdeungpo-gu
- 2008. 08 Registered Seoul Elevator Maintenance Business
- 2011. 10 Overseas Business Expansion

2012 ~ 2015

- 2012. 04 Joined Trade Association
- 2013. 03 Obtained MAIN-BIZ Certification
- 2014. 04 Obtained Patent for Floor Tile Remover
- 2014. 07 Established R&D Center
- 2014. 08 Elevator Installation Business Registration
- 2015. 03 ISO 14001 : 2004 Certification
- 2015. 06 Appointed as High-growing (Gazelles) Company
- 2015. 07 Obtained Technological Innovative Small and Medium-sized Company Certification (INNO-BIZ)
- 2015. 08 Identified as Venture Company

2016 ~ 2017

- 2016. 02 Registered Yeongdeungpo Factory
- 2016. 03 Registered as Manufacturer/Importer of Elevators
- 2017. 03 Registered Wolgot-myeon Gimpo Factory
- 2017. 04 Registered Automatic Parking System and Other Trademarks
- 2017. 07 Tower-model Parking System (Lower Entry) Patent
- 2017. 07 Registered Appointed as Export-promising Small Mid-sized Company

Company History

2018 ~ Present

- 2018. 01 Patented Electric Vehicle Charging Parking System
- 2018. 03 ISO 9001 : 2015 Certification
- 2018. 03 ISO14001 : 2015 Certification
- 2018. 05 Acquired CE Certificate

Company Organizational Chart

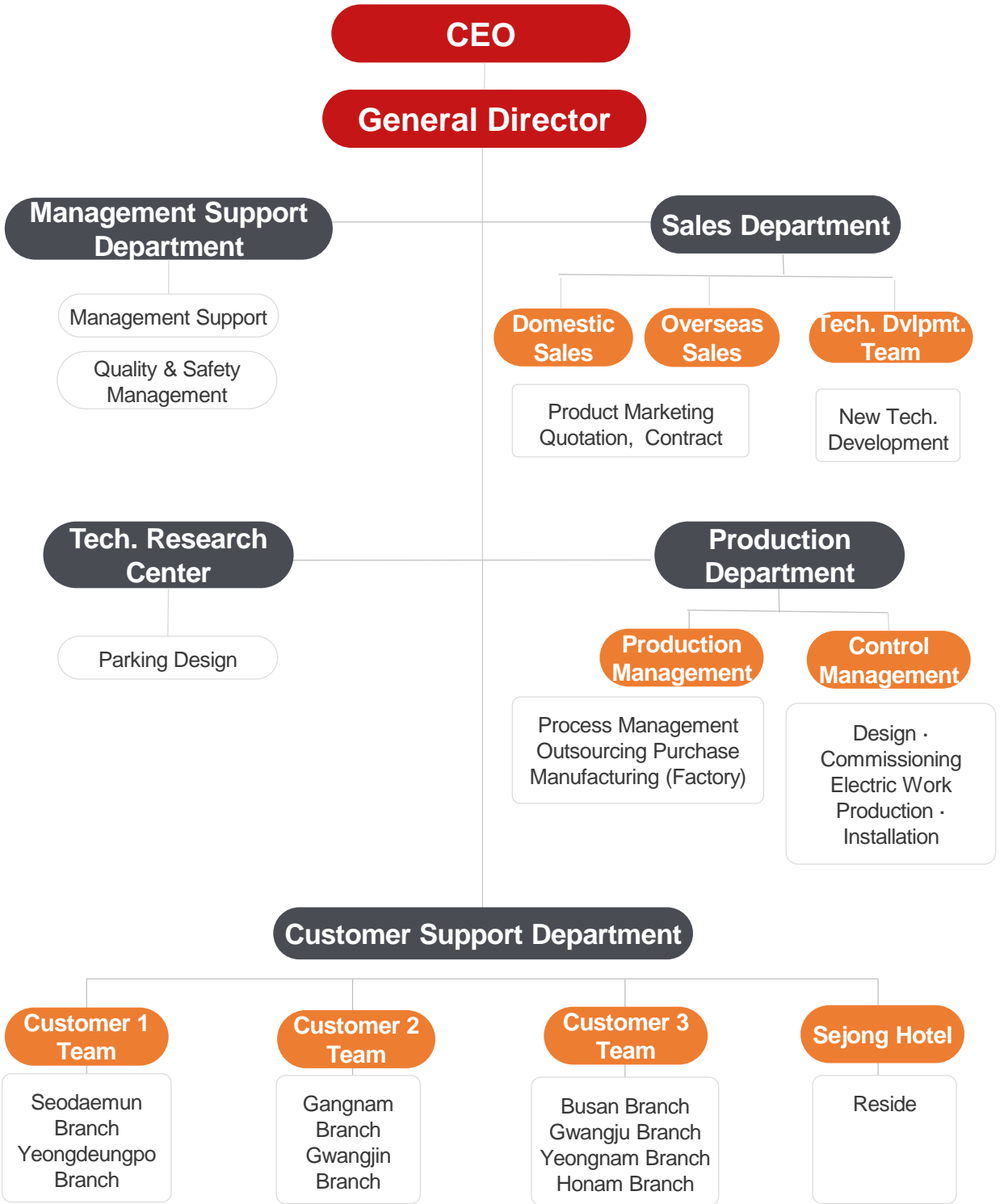

Current Employees

Management	Sales	Management Support	Customer Support	Production	Technology Research	Overall
2	9	2	16	45	5	79 people

Company Map

Office



| : #301, Ace High Tech City2 25, Seonyu-ro 13-gil, Yeongdeungpo-Gu, Seoul, Korea
#City2 25

Factory

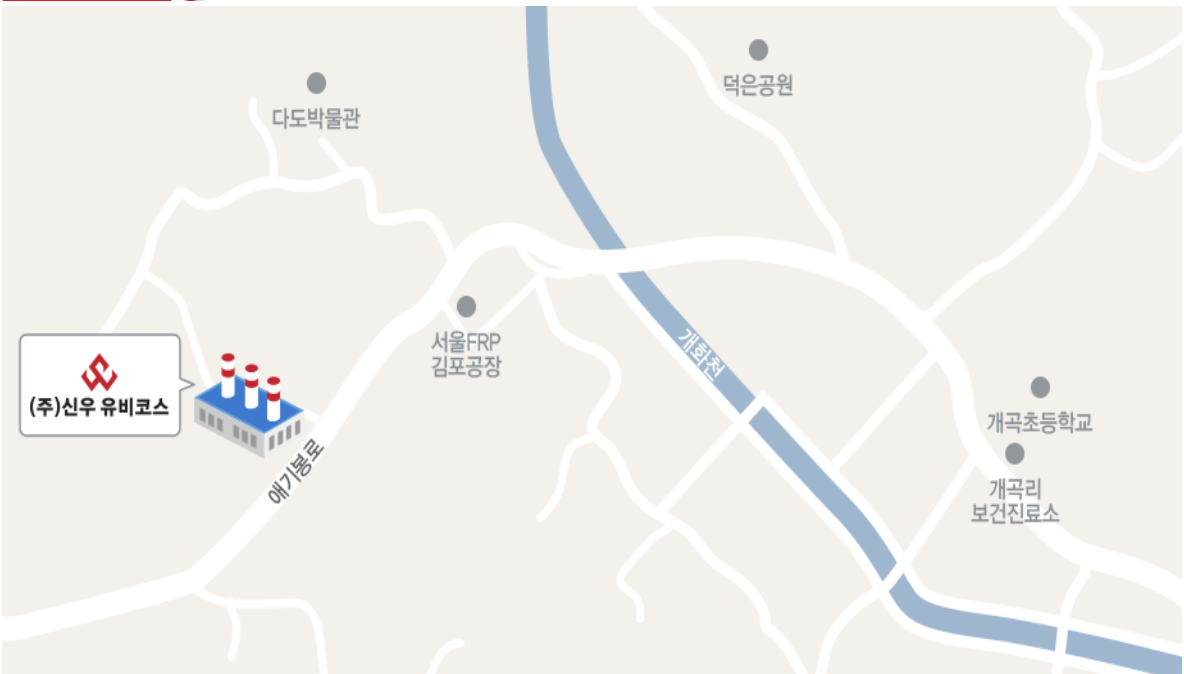

| 263-1, Aegibong-ro, Gaegok-ri, Wolgot-myeon, Gimpo-si, Gyeonggi-do, Korea

Technical Experts 1

Name	Acquisition Date	Company Joining Date	Type of Technical Qualification	Certificate Number
Jung-ho Heo	1991. 11. 14	2002. 06.	National Master of Quality	Mechanical Parking Equipment Part No. 1
	1995. 03. 08		Elevator Practical-technical Staff Training	No. 03-476
Jung-Soo Jo	1989. 08. 28	2002. 06.	Electronic Equipment Certified Technician	89405051064K
	2013. 06. 25		Elevator Plan Inspection and Maintenance Training	No. ES104-00113
	2015. 03. 24		Responsibility for Maintenance of High Speed Elevators Training	No. HRM15-00116
Mun-jae Kim	1990. 09. 17	2002. 10.	Electronic Equipment Industry Engineer	90503140079C
	1990. 09. 24		Electric Work Industry Engineer	90406140022X
	2014. 09. 04		Maintenance Control and Staff Skill Training for Middle-low Speed Elevator Wheelchair Lift	No. MER14-00343
Kyung-sik Woo	1996. 12. 31	2003. 08	Production Machinery Engineer	96504130010P
	2013. 05. 30		Elevator Plan Inspection and Maintenance Training	No. ES199-00389
	2016. 08. 18		Maintenance Control and Staff Skill Training for Middle-low Speed Elevator Wheelchair Lift	MER-10232235
Chun-sam Yoo	1990. 09. 24	2011. 02.	Craftsman Computer Aided Lathe	90406150209L
	2014. 09. 04		Maintenance Control and Staff Skill Training for Middle-low Speed Elevator Wheelchair Lift	No. MER14-00390
Won-seok Choi	2003. 07. 14	2012. 09.	Radio Equipment Certified Technician	03403023165X
Hyun-joon Park	2017. 09. 29	2017. 11.	Craftsman Electricity	17403051955G
Sam-yong Na	2013. 06. 25	2002. 06.	Elevator Plan Inspection and Maintenance Training	No. ES103-00411
	2016. 08. 18		Maintenance Control and Staff Skill Training for Middle-low Speed Elevator Wheelchair Lift	MER-10158361
Yang-ho Jong	2013. 06. 25	2004. 09.	Elevator Plan Inspection and Maintenance Training	No. ES106-00343
	2016. 08. 18		Maintenance Control and Staff Skill Training for Middle-low Speed Elevator Wheelchair Lift	MER-10094334

Technical Experts 2

Name	Acquisition Date	Company Joining Date	Type of Technical Qualification	Certificate Number
Gil-joo Lee	2013. 05. 30	2011. 10.	Elevator Plan Inspection and Maintenance Training	No. ES105-00671
	2016. 10. 17		Maintenance Control and Staff Skill Training for Middle-low Speed Elevator Wheelchair Lift	MER-10083441
Jae-hee Cho	2012. 11. 16	2013. 07.	Elevator Plan Inspection and Maintenance Training	No. ES103-00492
	2015. 10. 16		Maintenance Control and Staff Skill Training for Middle-low Speed Elevator Wheelchair Lift	No. MER15-01976
Joo-yong Park	2014. 11. 14	2016. 11.	Machinery Design Industrial Engineer	14203010669K
Kyung-sok Ko	1994. 08. 22	2018. 01.	Machinery Design Industrial Engineer Class II	94405140453N

Systems and Equipment

No.	Name	Standard	Quantity	Note
1	PLC test set	Mitsubishi plc	10 SET	
2	Touch screen set	M2I system	1 SET	
3	HMI(PC) set	Visual basic	1 SET	
4	Program Loader	AB (SLC5)	2 SET	
5	Insulation-resistance Tester	DM-505S	1 SET	
6	Multi Tester	K-1000	5 SET	
7	Hook Meter		1 SET	
8	Number Tube & Label Printing Machine	LM370KP	1 SET	
9	Lathe	HL380-750/1000	1 SET	
10	Radial	HRD-960-2000	1 SET	
11	Milling	HMV-FX1100/1300	1 SET	
12	Speed Indicator	DT-6236B	1 SET	
13	Noise Meter	2310SL	1 SET	
14	Vibrometer	3144 (7812A Sensor Attachment)	1 SET	
15	Hardness Measuring Instrument	HH-401	1 SET	
16	Hydraulic Jockey	10,50Ton	2 SET	
17	Abrasive Cut-off Machine	3144 (7812A)	1 SET	
18	Balance Weight	2Ton	1 SET	
19	Laser Range Finder	DISTO A5 (100M)	1 SET	
20	Vertical & Horizontal Multi Line Laser		1 SET	
21	Oscilloscope	TBS-1102B-EDU	1 SET	

Major Constructions

Overseas Projects

No	Country	Project Name	Model	Stalls	Remarks	Date
1	India	Mumbai	SWPZ	7	Turn-Key	2007.05.
2	India	Mumbai	SWPZ	25	Turn-Key	2008.08.
3	India	Mumbai / Jaydeep	SWU	18	Supply of Elec. Controller	2010.03.
4	China	Dalian	SWV	10	Turn-Key	2013.02.
5	China	Shenyang	SWCT	50	Turn-Key	2014.06.
6	China	Shenzhen	SWPZ	10	Turn-Key	2016.03.
7	Singapore	Chang-I Village	SWCT	195	Turn-Key	2016.05.
8	Singapore	Race Course	SWCT	18	Remodeling of Control System	2016.09.
9	Singapore	9 Boon Tech	SWCT	46	Remodeling of Control System	2016.10.
10	Sri-Lanka	Colombo / Butani	SWCT	86	Remodeling of Control System	2016.10.
11	China	Hefei	SWCT	173	Turn-Key	2017.01.
12	Vietnam	Nguyen Hong	SWPZ	16*6	SKD	2018.
13	Panama	PANAMA	SWPZ	10	Turn-Key	2017.09.
14	Russia	P1971	SWCT	53	Turn-Key	2018.
15	Thailand	PRUK-SA	SWV	18	Turn-Key	2018.

Domestic Constructions

SWV – Vertical Type

NO	Site	City	Capa'	Contents of Construction	Date
1	Daejeon Core	Dajeon	58	Turn-Key	2003.02.
2	Cheongho Comnet	Seoul	60	Turn-Key	2003.04.
3	Yongsan Bldg.	Seoul	58	Turn-Key	2003.10.
4	Cheongho Comnet	Seoul	60	Turn-Key	2004.03.
5	Geochon Office Bldg.	Seoul	42	Turn-Key	2004.08.
6	Uijeongbu Allianz	Seoul	64	Turn-Key	2004.10.
7	Dongdeok Buiding	Seoul	48	Turn-Key	2004.10.
8	Sinbong Building	Seoul	40	Turn-Key	2004.10.
9	Sanbeon Sunghun Building	Seoul	40	Turn-Key	2005.06.
10	Hyobong Building	Seoul	40	Turn-Key	2005.11.
11	Sejong Hotel	Seoul	77	Turn-Key	2006.07.
12	Pyeongtaek Sinjang-dong Theme	Pyeongtaek	32	Turn-Key	2006.08.
13	Sisa YBM	Seoul	42	Turn-Key	2007.01.
14	Yongheon	Seoul	44	Turn-Key	2007.01.
15	Hongik Hospital	Seoul	32	Repair Work	2007.04.
16	Sebang Building	Seoul	70	Turn-Key	2007.06.
17	Gooksiwon	Seoul	32	Turn-Key	2007.07.
18	Secho BMW	Seoul	42	Turn-Key	2007.09.
19	Bupyeong Lotte Dept. Store	Incheon	150	Turn-Key	2007.10.
20	Samwoo	Seoul	34	Turn-Key	2007.11.

Domestic Constructions

SWV – Vertical Type

NO	Site	City	Capa'	Contents of Construction	Date
21	Soosaeck Joongang Medical	Seoul	12	Turn-Key	2007.11.
22	Songpa-dong 20-7	Seoul	26	Turn-Key	2008.03.
23	Samyoung	Seoul	40	Turn-Key	2008.03.
24	Yongin Jaesung Building	Seoul	70	Turn-Key	2008.04.
25	Yonghyun	Incheon	44	Turn-Key	2008.05.
26	Gwangju Moodeung	Gwangju	68	Turn-Key	2008.10.
27	National Health Insurance	Seoul	48	Turn-Key	2009.06.
28	Jangan-dong 465-5	Seoul	40	Turn-Key	2009.07.
29	Daechi-dong GNB	Seoul	18	Turn-Key	2009.07.
30	Music Copyright	Seoul	40	Turn-Key	2009.08.
31	GMF Building	Seoul	20	Turn-Key	2010.01.
32	Bupyeong City Plaza	Incheon	52	Turn-Key	2010.03.
33	Gueui Sogong Office	Seoul	34	Turn-Key	2010.03.
34	Yeokchon-dong	Seoul	26	Turn-Key	2010.06.
35	Geumho Palace	Seoul	48	Turn-Key	2010.08.
36	Inchon Spasis	Incheon	100	Turn-Key	2010.11.
37	Hwayang Ire Building	Seoul	26	Turn-Key	2010.11.
38	Hwain	Seoul	82	Turn-Key	2011.02.
39	Hwagok Onaccessory	Seoul	14	Turn-Key	2011.02.
40	Korea Otsuka Pharmaceuticals	Seoul	36	Turn-Key	2011.03.

Domestic Constructions

SWV – Vertical Type

NO	Site	City	Capa'	Contents of Construction	Date
41	Samwoo Building	Seoul	34	Delivery of Electric control devices	2011.04.
42	Samil Paper	Seoul	56	Turn-Key	2011.04.
43	Iwhatron	Seoul	18	Turn-Key	2011.06.
44	10 th Ace Highend	Seoul	80	Turn-Key	2011.09.
45	2 nd Hana St. Stone	Seoul	64	Turn-Key	2011.09.
46	3 rd Hana St. Stone	Seoul	70	Turn-Key	2011.09.
47	Korea Music Copyright Association	Seoul	40	Turn-Key	2011.12.
48	Ire Tower	Seoul	50	Turn-Key	2012.02.
49	Geumho Palace	Seoul	48	Turn-Key	2012.03.
50	Yangpyeong Officetel	Seoul	36	Turn-Key	2012.03.
51	Dangsan-dong 6-ga	Seoul	32	Turn-Key	2012.03.
52	Jongin Anest	Seoul	60	Turn-Key	2012.03.
53	Doksan-dong DDS	Seoul	36*2	Turn-Key	2012.06.
54	Bugae-dong 502-4	Incheon	26	Turn-Key	2012.06.
55	Dongdeok	Seoul	48*2	Turn-Key	2012.06.
56	Bupyeong-dong 379-3	Incheon	14	Turn-Key	2012.08.
57	Deokmyeong	Seoul	22	Turn-Key	2012.08.
58	Bupyeong-dong 119-1	Incheon	19	Turn-Key	2012.10.
59	Daegu Donga Dept. Store	Daegu	90*2	Turn-Key	2012.10.
60	Bupyeong-dong 609-3	Incheon	24	Turn-Key	2012.11.

Domestic Constructions

SWV – Vertical Type

NO	Site	City	Capa'	Contents of Construction	Date
61	Bupyeong-dong 433-179	Incheon	24	Turn-Key	2012.12.
62	Suncheon 1832-7	Suncheon	18	Turn-Key	2013.01.
63	Yangsan Hyudaum Clinic	Seoul	56	Turn-Key	2013.01.
64	Dongsomun Sihyoung	Seoul	14	Turn-Key	2013.02.
65	Hwaseong Officetel	Hwaseong	19	Turn-Key	2013.03.
66	Hak-dong 67	Seoul	58	Turn-Key	2013.03.
67	Daeyeon-dong Officetel	Busan	18	Manufacturing	2013.03.
68	Uijeongbu Shinhan-Hestia	Uijeongbu	74	Turn-Key	2013.04.
69	Yeongdeungpo-dong 1-ga 27-3	Seoul	28	Turn-Key	2013.04.
70	Gangdong 2 nd Cube	Seoul	70	Turn-Key	2013.05.
71	Jong-ro Culture Center	Seoul	56	Turn-Key	2013.07.
72	Songpa Bulkwangsa	Seoul	14*2	Turn-Key	2013.10.
73	Myeongpum Construction Sungin-dong	Seoul	18	Turn-Key	2013.10.
74	Guro-dong Apartment & Store	Seoul	28	Turn-Key	2013.10.
75	Namchang-dong Educational Facility	Seoul	18	Electrical Work	2014.01.
76	Samseong-dong 142-32	Seoul	24	Electrical Work	2014.03.
77	Samwoo	Seoul	34	Repair Work	2014.03.
78	Gayang-dong 133	Seoul	48	Electrical Work	2014.04.
79	Daelimleaders Officetel	Seoul	58	Turn-Key	2014.04.
80	Seongnam HaemaruPlus	Seoul	19	Turn-Key	2014.04.

Domestic Constructions

SWV – Vertical Type

NO	Site	City	Capa'	Contents of Construction	Date
81	Daejo-dong Geunsaeng	Seoul	26	Turn-Key	2014.04.
82	Bupyeong-dong 147-19	Incheon	94	Electrical Work	2014.04.
83	Oryu-dong 31-278	Seoul	136	Turn-Key	2014.06.
84	Gayang-dong Officetel	Seoul	52	Turn-Key	2014.06.
85	Gosan Building	Seoul	18	Turn-Key	2014.06.
86	Bupyeong-dong 576-3	Incheon	30	Turn-Key	2014.07.
87	Daejo-dong 6-26	Seoul	26	Electrical Work	2014.07.
88	Guwol-dong Apartment & Store	Incheon	22	Turn-Key	2014.08.
89	Doksan-dong Soo Hospital	Seoul	48	Repair Work	2014.08.
90	Daejo-dong 14-320	Seoul	18	Electrical Work	2014.09.
91	Gil-dong Cheonggwang Plus Cube	Seoul	64	Electrical Work	2014.09.
92	Yongheon	Seoul	44	Repair Work	2014.09.
93	Dongwon Busan Office Bldg.	Busan	56	Turn-Key	2014.10.
94	Sungin-dong 313-12	Seoul	36	Electrical Work	2014.10.
95	Daegu HanyangIClass	Daegu	140	Electrical Work	2014.11.
96	Songnim-dong 59-4	Incheon	16	Turn-Key	2014.11.
97	Juan-dong 1565-1	Incheon	44	Turn-Key	2014.11.
98	Daegu Seongil KFCC	Daegu	19	Electrical Work	2014.11.
99	The Church of Canaan	Seoul	32	Turn-Key	2014.12.
100	Bupyeong-dong 61-9	Incheon	52	Turn-Key	2014.12.

Domestic Constructions

SWV – Vertical Type

NO	Site	City	Capa'	Contents of Construction	Date
101	Juan-dong 1457-3	Incheon	20	Turn-Key	2014.12.
102	Sungui-dong 165-13	Incheon	28	Turn-Key	2015.01.
103	Seongu Building	Seoul	19	Turn-Key	2015.02.
104	Juan-dong 94-3	Incheon	30	Turn-Key	2015.02.
105	Gil-dong 388-7	Seoul	50	Electrical Work	2015.03.
106	Borim Bdg.	Seoul	14	Electrical, Repair Work	2015.04.
107	Geonu Art Ville	Seoul	18	Turn-Key	2015.05.
108	Yongheon Bdg.	Seoul	44	Repair Work	2015.05.
109	Bupyeong-dong 674-11	Incheon	66	Turn-Key	2015.06.
110	Juan-dong 233-7	Incheon	12	Turn-Key	2015.06.
111	Samyang Bdg.	Seoul	39	Repair Work	2015.06.
112	Bupyeong-dong 436-15	Incheon	68	Turn-Key	2015.07.
113	Guwol-dong 1143-11	Incheon	28	Turn-Key	2015.07.
114	Icheon Medical Facilities	Incheon	40	Turn-Key	2015.08.
115	Yeoksam-dong Officetel	Seoul	74	Electrical Work	2015.09.
116	Bupyoung-dong 222-4	Incheon	52	Turn-Key	2015.09.
117	Juan-dong 928-8	Incheon	144	Turn-Key	2015.10.
118	Hang-dong 7ga 27-122	Seoul	22	Electrical Work	2015.11.
119	Bupyoung-dong 441-20	Incheon	42	Turn-Key	2015.12.
120	Guwol-dong 1128	Incheon	58	Turn-Key	2015.12.

Domestic Constructions

SWV – Vertical Type

NO	Site	City	Capa'	Contents of Construction	Date
121	Nokbeon-dong 35-21	Seoul	22	Repair Work	2015.12.
122	Bupyoung-dong 674-21	Incheon	64	Turn-Key	2015.12.
123	Bupyoung-dong 433-164, 165	Incheon	22	Turn-Key	2015.12.
124	Bupyoung-dong 438-18,59	Incheon	36	Turn-Key	2016.01.
125	Juan-dong 57-6	Incheon	30	Turn-Key	2016.01.
126	Yonghyeon-dong 624-79	Incheon	18	Turn-Key	2016.01.
127	Gumi Songjeong	Gumi	70*2	Electrical Work	2016.01.
128	Yonggye-dong 670-9	Daejeon	36*2	Turn-Key	2016.01.
129	Eungam-dong 590-15	Seoul	18	Electrical Work	2016.01.
130	Gwangmyeong-dong 92-5	Gwangmyeong	22	Turn-Key	2016.01
131	Soongui-dong 342-7 etc.	Incheon	64*2 40*1	Turn-Key	2016.02.
132	Bupyoung-dong 119-35	Incheon	44	Turn-Key	2016.02.
133	Bongri 618	Daegu	30	Turn-Key	2016.02.
134	Bupyoung-dong 739-11	Incheon	74	Electrical Work	2016.03.
135	Songui-dong 169-25	Incheon	48	Turn-Key	2016.03.
136	Songui-dong 169-50	Incheon	42	Electrical Work	2016.03.
137	Bupyoung-dong 409-1	Incheon	70	Turn-Key	2016.04.
138	Bupyoung-dong 451-65	Incheon	38	Turn-Key	2016.04.
139	Hwaseong officetel 4	Hwaseong	48	Electrical Work	2016.04.
140	Juan-dong 622-1,2,3	Incheon	40	Turn-Key	2016.05.

Domestic Constructions

SWV – Vertical Type

NO	Site	City	Capa'	Contents of Construction	Date
141	Bupyoung-dong 501-1,2	Incheon	58*2	Turn-Key	2016.06.
142	Bupyoung-dong 451-98	Incheon	68	Turn-Key	2016.06.
143	Anyang-dong 622-282 2	Anyang	44	Turn-Key	2016.06.
144	Seokchon-dong, Hyeondo	Seoul	40	Electrical Work	2016.06.
145	Songui-dong 404-2	Incheon	34	Turn-Key	2016.06.
146	Mok-dong 909-5	Seoul	36	Repair Work	2016.07.
147	Bupyoung-dong 476-5	Incheon	36	Turn-Key	2016.07.
148	Bupyoung-dong 250-20	Incheon	26	Turn-Key	2016.08.
149	Yonsesarang hospital	Seoul	22	Turn-Key	2016.09.
150	Songui-dong 353-21,22	Incheon	88	Turn-Key	2016.10.
151	Dohwa-dong 424-2	Incheon	56	Turn-Key	2016.10.
152	Dohwa-dong 479	Incheon	28	Turn-Key	2016.10.
153	Mansu-dong 870	Incheon	24	Turn-Key	2016.10.
154	Bupyoung-dong 751-89	Incheon	34	Turn-Key	2016.10.
155	Bupyoung-dong 118-12	Incheon	56	Turn-Key	2016.10.
156	Bupyoung-dong 397-1	Incheon	64	Turn-Key	2016.11.
157	Bupyoung-dong 483-2	Incheon	58	Turn-Key	2016.11.
158	Bupyoung-dong 529-65	Incheon	50	Turn-Key	2016.11.
159	Yongdeungpo-dong1	Seoul	33	Turn-Key	2016.12.
160	Guwol-dong 1146-5	Incheon	66	Turn-Key	2016.12.

Domestic Constructions

SWV – Vertical Type

NO	Site	City	Capa'	Contents of Construction	Date
161	Guwol-dong 1143-13	Incheon	28	Turn-Key	2016.12.
162	Bupyoung-dong 118-46	Incheon	14	Turn-Key	2016.12.
163	Bupyoung-dong 409-22	Incheon	20	Turn-Key	2017.01.
164	Bupyoung-dong 134-14	Incheon	50	Turn-Key	2017.01.
165	The National Council of Churches in Korea	Seoul	40	Repair Work	2017.01.
166	Bupyoung-dong415-14	Incheon	28	Turn-Key	2017.01.
167	Sipjeong-dong 180-14	Incheon	56	Turn-Key	2017.01.
168	Sungui-dong 303-189	Incheon	58	Turn-Key	2017.02.
169	Bupyoung-dong 491-1	Incheon	36	Turn-Key	2017.03.
170	Dangsan-dong 552-3	Seoul	19	Turn-Key	2017.03.
171	Bupyoung-dong119-15	Incheon	50	Turn-Key	2017.06.
172	Bupyoung-dong 528-9	Incheon	77	Turn-Key	2017.07.
173	Howon-dong 460-4	Uijeongbu	156	Turn-Key	2017.09
174	Cheongcheon-dong 9-8	Incheon	10	Turn-Key	2017.04.
175	Ganseok-dong 241-2	Incheon	72*2	Turn-Key	2018.03.
176	Sipjeong-dong 180-25	Incheon	38	Turn-Key	2017.04.
177	Bupyoung-dong 341-12	Incheon	58	Turn-Key	2017.04.
178	Ganseok-dong 283-5	Incheon	62	Turn-Key	
179	Juan-dong 266-2	Incheon	68+30	Turn-Key	2018.03.
180	Bupyoung-dong 118-33	Incheon	54	Turn-Key	2017.06.

Domestic Constructions

SWV – Vertical Type

NO	Site	City	Capa'	Contents of Construction	Date
181	Chunui-dong 205-33	Bucheon	30	Turn-Key	2017.05.
182	Bupyong-dong 416-4	Incheon	55	Turn-Key	2017.06.
183	Bupyong-dong 116-9	Incheon	16+20	Turn-Key	2017.05.
184	Sungui-dong 1-33	Incheon	38	Turn-Key	2017.06.
185	Guwol-dong 1132-15	Incheon	72	Turn-Key	2017.09.
186	Daseong Building	Busan	36	Repair Work	2017.06.
187	Myeonmok-dong 118-1	Seoul	28	Turn-Key	2017.08.
188	Sipjeong-dong 182-30	Incheon	68	Turn-Key	2017.06.
189	Chunui-dong 149-8	Incheon	24	Turn-Key	2017.06.
190	Sosabon-dong 137-1	Bucheon	38	Turn-Key	2017.08.
191	Uijeongbu-dong 191-4	Uijeongbu	68	Turn-Key	2018.01.
192	Uijeongbu-dong 191-4	Uijeongbu	34	Turn-Key	2017.12.
193	Bongcheon-dong 851-10	Seoul	30	Turn-Key	2017.10.
194	Sungui-dong 346-6	Incheon	26	Turn-Key	2017.07.
195	Sungui-dong 346-35	Incheon	26	Turn-Key	2017.07.
196	Yonghyeon-dong 286-4	Incheon	84+18	Turn-Key	2017.11.
197	Sinjang-dong 304-14	Pyeongtaek	38*2	Turn-Key	2018.01.
198	Dongdeok Building	Seoul	38	Repair Work	2017.08.
199	Bupyong-dong 433-47	Incheon	20	Turn-Key	2017.10.
200	Bupyong-dong 158-1	Incheon	74	Turn-Key	2017.12.

Domestic Constructions

SWV – Vertical Type

NO	Site	City	Capa'	Contents of Construction	Date
201	Sungui-dong 170-11	Incheon	44	Turn-Key	2018.01.
202	Uijeongbu-dong 163-8	Uijeongbu	64*2	Turn-Key	2018.03.
203	Uijeongbu-dong 370-7	Uijeongbu	60	Turn-Key	2018.03.
204	Nonhyeon-dong 54-2	Seoul	21+19	Turn-Key	2017.11.
205	Insa-dong 34-2	Seoul	16	Turn-Key	2017.11.
206	Howon-dong 460-13	Uijeongbu	78*2	Turn-Key	2018.08.
207	Mansu-dong 111-88	Incheon	38	Turn-Key	2018.02.
208	Oncheon-dong Officetel	Busan	44	Turn-Key	2018.06.
209	Sinheung-dong 5182	Incheon	34	Turn-Key	2018.06.
210	Wonmi-dong 44-5,11	Bucheon	54	Turn-Key	2018.06.
211	Simgok-dong 158-3	Bucheon	44	Turn-Key	2018.06.
212	Bupyoung-dong 150-1	Bupyoung	32	Turn-Key	2017.12.
213	Yeonsan-dong 344-2	Busan	18	Turn-Key	2018.03.
214	Seocho-2dong 1330-16	Seoul	38	Turn-Key	2018.04.
215	Seongnam Geumguang 4610	Seongnam	24	Turn-Key	2018.10.
216	Hwanghak-dong 1596	Seoul	32	Turn-Key	2018.07.
217	Pohang Daedo 89-13	Pohang	32	Turn-Key	2018.02.
218	Buam-dong 129-12	Seoul	24	Turn-Key	2018.09.
219	Guseo-dong 444-2	Busan	50	Turn-Key	2019.01.
220	Chongha Building	Seoul	30	Repair Work	2018.07.

Domestic Constructions

SWV – Vertical Type

NO	Site	City	Capa'	Contents of Construction	Date
221	Uijeongbu-dong 184-3	Uijeongbu	76*2	Turn-Key	2019.06.
222	Guwol-dong 1131-10	Incheon	74	Turn-Key	2018.09.
223	Sungui-dong 303-1	Incheon	46	Turn-Key	2018.05.
224	Ganseok-dong 95-1,2	Incheon	46	Turn-Key	2018.10.
225	Ganseok-dong 276-1,3	Incheon	40	Turn-Key	2018.07.
226	Yadang-dong 1044	Paju	76*2	Turn-Key	2019.01.
227	Yadang-dong 1044-1	Paju	64*2	Turn-Key	2018.09.
228	Buam-dong 680-11	Busan	50	Turn-Key	2019.02
229	Yonghyeon-dong 10-6	Incheon	70*2	Turn-Key	2018.09.
230	Soha-dong 1342-3	Gwangmyeong	30	Turn-Key	2018.11.
231	Bucheon Station E-tech Ev New Start	Bucheon	62	Turn-Key	2019.05.
232	Bucheon Station E-tech Ev New Star	Bucheon	52*2	Turn-Key	2019.05.
233	Jonam-dong 652-2,3	Siheung	38	Turn-Key	2018.08.
234	Hadan-dong 870-64	Busan	24	Turn-Key	2018.12
235	Seongnam-dong 2340	Seongnam	61	Turn-Key	2019.02
236	Post Place Myeong-dong Officetel	Seoul	56*2	Turn-Key	2019.04
237	136-15, Uijeongbu-dong	Uijeongbu	50	Turn-Key	2019.06
238	Bupyeong-dong 756-87	Incheon	30	Turn-Key	2019.
Vertical Type Total		11,802 Stalls			

Domestic Constructions

SWU – Multi Level Circulation Type

NO	Site	City	Capa'	Contents of Construction	Date
1	Deokheung Building	Seoul	48	Turn-Key	2002.09.
2	Youngnam Building	Seoul	38	Turn-Key	2002.11.
3	Alpha Building	Seoul	58	Turn-Key	2002.12.
4	Bundang Trebel	Bundang	88	Turn-Key	2002.12.
5	Alpha Building	Seoul	58	Turn-Key	2003.02.
6	Jeong Jong Il Gyn. Clinic.	Seoul	23	Turn-Key	2003.04.
7	Lotte Hotel	Seoul	849	Turn-Key	2003.04.
8	Chungmo-roEun Gwang	Seoul	14	Turn-Key	2003.05.
9	Hongjin	Seoul	52	Turn-Key	2003.06.
10	Dongwon Plaza	Seoul	44	Turn-Key	2003.08.
11	Moolim Paper	Seoul	28	Turn-Key	2003.09.
12	Hyeyang Textile	Seoul	36	Turn-Key	2003.11.
13	Reevo Building	Seoul	24	Turn-Key	2003.11.
14	Samwon Building	Seoul	35	Turn-Key	2003.11.
15	Geumyoung Building	Seoul	36	Turn-Key	2003.12.
16	Samwon Building	Seoul	35	Turn-Key	2004.01.
17	Chungjeong-ro Rision	Seoul	143	Turn-Key	2004.04.
18	Lotte Hotel	Seoul	849	Turn-Key	2004.05.
19	Samsung Cheil Hospital	Seoul	26	Turn-Key	2004.05.
20	Hannam-dong Cheil Tower	Seoul	14	Turn-Key	2004.07.

Domestic Constructions

SWU – Multi Level Circulation Type

NO	Site	City	Capa'	Contents of Construction	Date
21	Samwon Building	Seoul	35	Turn-Key	2004.09.
22	Soongin 1-dong Office	Seoul	38	Turn-Key	2004.10.
23	Kyunggi Univ. Kindergarten	Seoul	35	Turn-Key	2004.11.
24	Lotte Hotel	Seoul	849	Turn-Key	2005.01.
25	Seogyo-dong	Seoul	14	Turn-Key	2005.02.
26	Chungsin-dong Building	Seoul	14	Turn-Key	2005.03.
27	Wonseo-dong Building	Seoul	32	Turn-Key	2005.03.
28	Geumsan Building	Seoul	19	Turn-Key	2005.05.
29	Hongjin	Seoul	52	Turn-Key	2005.06.
30	Hannam-dong Officetel	Seoul	14	Turn-Key	2005.06.
31	Dongil Building	Seoul	23	Turn-Key	2005.07.
32	Sindorim SK VIEW	Seoul	47	Turn-Key	2005.08.
33	Sinsa-dong e-Sony	Seoul	32	Turn-Key	2005.10.
34	Dongnam Officetel	Seoul	68	Turn-Key	2005.11.
35	Taekwang	Seoul	18	Turn-Key	2005.11.
36	Wonhyo-Ro	Seoul	27	Turn-Key	2005.12.
37	Guri Heunghwa brown	Seoul	66	Turn-Key	2006.01.
38	Hana Bank	Seoul	66	Turn-Key	2006.01.
39	Geonhwa	Seoul	26	Turn-Key	2006.02.
40	Seogyo-dong Rodem	Seoul	26	Turn-Key	2006.05.

Domestic Constructions

SWU – Multi Level Circulation Type

NO	Site	City	Capa'	Contents of Construction	Date
41	Bumhan Building	Seoul	8	Turn-Key	2006.05.
42	Mirae Consulting	Seoul	26	Turn-Key	2006.07.
43	Soongin 1-dong Office	Incheon	38	Turn-Key	2006.08.
44	Seojin	Seoul	28	Turn-Key	2006.12.
45	Alpha	Seoul	58	Turn-Key	2007.04.
46	Taewang Building	Seoul	28	Turn-Key	2007.07.
47	Chongro SN Tower	Seoul	17	Turn-Key	2007.08.
48	Anam GL	Seoul	22	Turn-Key	2007.08.
49	Jeongseon Highland Hotel	Seoul	23	Turn-Key	2007.08.
50	In & Com	Seoul	18	Turn-Key	2007.11.
51	Pyeongtaek Seungmin	Pyeongtaek	10	Turn-Key	2008.02.
52	Yeoksam M	Seoul	20	Turn-Key	2008.03.
53	Geumyoung	Seoul	44	Turn-Key	2008.05.
54	Yeoksam M	Seoul	27	Turn-Key	2008.09.
55	Cheongdam-dong 128	Seoul	14	Turn-Key	2009.02.
56	Seoul Hospital Annex	Seoul	17	Turn-Key	2009.03.
57	Seokyo-dong Anette	Seoul	14	Turn-Key	2009.04.
58	Samjeon-dong Bldg.	Seoul	12	Turn-Key	2009.04.
59	Gyesan Cheil Church	Seoul	23	Turn-Key	2010.01.
60	Yangpyeong-dong 5-ga	Seoul	18	Turn-Key	2010.06.

Domestic Constructions

SWU – Multi Level Circulation Type

NO	Site	City	Capa'	Contents of Construction	Date
61	Samsung Hillstate	Seoul	22*2	Turn-Key	2010.07.
62	Cheongdam-dong	Seoul	17	Turn-Key	2010.07.
63	Nexus Building	Seoul	14	Turn-Key	2010.09.
64	Samwon	Seoul	35	Turn-Key	2010.10.
65	Wooil	Seoul	34*S2	Turn-Key	2010.10.
66	Pyeongtaek Ichung	Pyeongtaek	14	Turn-Key	2010.11.
67	Daechi-dong Samgong	Seoul	28	Turn-Key	2010.11.
68	Nakwon-dong Accommodation	Seoul	12	Turn-Key	2010.11.
69	Geoyeo-dong Initech	Seoul	16	Turn-Key	2010.11.
70	Hannam-dong Miraeseum	Seoul	23	Turn-Key	2010.11.
71	Seongsan	Seoul	9	Turn-Key	2011.05.
72	Hwagok M Tower	Seoul	14	Turn-Key	2011.05.
73	Kyeonggi Uni. Social Education Center	Seoul	35	Turn-Key	2011.08.
74	Munmak Renovation	Seoul	26	Turn-Key	2011.09.
75	Mill Bridge Hall	Seoul	11	Turn-Key	2011.09.
76	Yonsei Y	Seoul	17	Turn-Key	2011.11.
77	Cheil General Hospital	Seoul	26	Turn-Key	2011.11.
78	Daejo-dong Soo	Seoul	23	Turn-Key	2012.04.
79	Soonchunhyang Univ. Hospital	Seoul	16	Turn-Key	2012.06.
80	Yeokchon-dong 27-7	Seoul	17	Turn-Key	2012.07.

Domestic Constructions

SWU – Multi Level Circulation Type

NO	Site	City	Capa'	Contents of Construction	Date
81	Daehak-ro Musical Theater	Seoul	43	Turn-Key	2012.08.
82	Bupyeong-dong 527-2	Incheon	8	Turn-Key	2012.11.
83	Ace Building	Seoul	39	Turn-Key	2013.07.
84	Hannam-dong B,C site	Seoul	12	Electrical Work	2014.03.
85	Guro-dong 97-8	Seoul	38	Electrical Work	2014.04.
86	Yuseong-gu Gung-dong	Daejeon	8	Turn-Key	2014.04.
87	Suwon Ji-dong 365-16	Suwon	75	Turn-Key	2014.04.
88	Guro-gu Cheonwang-dong	Seoul	29	Turn-Key	2014.05.
89	Samseong-dong Due	Seoul	14	Turn-Key	2014.05.
90	Vision Building	Seoul	8	Repair Work	2014.05.
91	Hwanghak-dong 1628	Seoul	27	Electrical Work	2014.06.
92	Seocho Jun2-3	Seoul	17	Turn-Key	2014.06.
93	Bupyeong-dong 377-17	Incheon	23	Turn-Key	2014.06.
94	Pyeongtaek Sinjang-dong Officetel	Pyeongtaek	17	Turn-Key	2014.06.
95	Bupyeong-dong 377-49	Incheon	26	Turn-Key	2014.06.
96	Anyang-dong Accommodations	Anyang	18	Turn-Key	2014.06.
97	Sinsa-dong 591-2	Seoul	10	Turn-Key	2014.06.
98	Hyoja	Seoul	14	Repair Work	2014.08.
99	Seocho Jun3-6	Seoul	12	Turn-Key	2014.09.
100	Sin-gal-dong Gangnam Hospital	Yongin	32	Repair Work	2014.12.

Domestic Constructions

SWU – Multi Level Circulation Type

NO	Site	City	Capa'	Contents of Construction	Date
101	Singil-dong Yeonggil	Seoul	12	Turn-Key	2014.12.
102	Bupyeong-dong 496-10	Incheon	20	Turn-Key	2014.12.
103	Bupyeong-dong 496-2	Incheon	20	Turn-Key	2014.12.
104	Haipak	Seoul	14	Turn-Key	2014.12.
105	Bupyeong-dong 433-70	Incheon	20	Turn-Key	2015.01.
106	Bupyeong-dong 222-23	Incheon	23	Turn-Key	2015.02.
107	Bupyeong-dong 377-37	Incheon	29	Turn-Key	2015.02.
108	Juan-dong 130-1	Incheon	35	Electrical Work	2015.02.
109	Bangi-dong 109-8	Incheon	20	Electrical Work	2015.02.
110	Nonhyeon-dong 143-6	Seoul	18	Electrical Work	2015.03.
111	Seocho Peito Hotel	Seoul	30	Electrical Work	2015.03.
112	Dangsan-dong Haim3	Seoul	26	Electrical Work	2015.04.
113	Soongeu-dong 118-7	Incheon	18	Electrical Work	2015.05.
114	Juan-dong 622-2	Incheon	14	Turn-Key	2015.06.
115	Samseong-dong 115-27	Seoul	12	Electrical Work	2015.06.
116	Dongkyoung Bdg.	Seoul	17	Repair Work	2015.07.
117	Cheongdam-dong 128-2	Seoul	17	Electrical Work	2015.09.
118	Juan-dong 229-7	Incheon	20	Turn-Key	2015.10.
119	Soongeu-dong 60-27	Incheon	26	Electrical Work	2015.10.
120	Guwol-dong 1139-5	Incheon	32	Electrical Work	2015.10.

Domestic Constructions

SWU – Multi Level Circulation Type

NO	Site	City	Capa'	Contents of Construction	Date
121	Guro-dong Urban Housing	Seoul	23	Electrical Work	2015.11.
122	Juan-dong 206-29	Incheon	23	Electrical Work	2015.11.
123	Bongcheon-dong 876-15	Seoul	12	Turn-Key	2015.11.
124	Gumi Songjeong	Daegu	20	Electrical Work	2016.01.
125	Bupyoung-dong 151-14	Incheon	23	Turn-Key	2016.02.
126	Bupyoung-dong 468-10	Incheon	26	Turn-Key	2016.02.
127	Seokchon-dong 175-12	Seoul	20	Turn-Key	2016.03.
128	Soongeui-dong 1-87	Incheon	30	Turn-Key	2016.03.
129	Bupyoung-dong 396-2	Incheon	30	Turn-Key	2016.03.
130	Soha-dong 1342-4	Gwangmyeong	34	Turn-Key	2016.07.
131	Songui-dong 166-17	Incheon	23	Turn-Key	2016.07.
132	VIP Officetel	Seoul	32	Manufacturing	2016.09.
133	Tongui-dong 2-1	Seoul	8	Turn-Key	2016.10.
134	Samjeon-dong 8-12	Seoul	20	Turn-Key	2016.10.
135	Hwasung BIObelly	Hwasung	18	Turn-Key	2016.11.
136	Sipjeong-dong 476-9	Incheon	38	Turn-Key	2016.12.
137	Yonghyeon-dong 490-85	Incheon	34	Turn-Key	2017.02.
138	Yongdeungpo-dong238 - 2	Seoul	14	Turn-Key	2017.06.
139	Hwagok-dong 922-17	Seoul	18	Turn-Key	2017.04.
140	Bupyoung-dong 118-43	Incheon	34	Turn-Key	2017.05.

Domestic Constructions

SWU – Multi Level Circulation Type

NO	Site	City	Capa'	Contents of Construction	Date
141	Dohwa-dong 440-1	Incheon	32	Turn-Key	2017.03.
142	Yeongdeungpo-dong7Ga 29-53	Seoul	12	Turn-Key	2017.09.
143	Sungui-dong 170-57	Incheon	26	Turn-Key	2017.05.
144	Bunam building	Seoul	23	Repair Work	2017.07.
145	Ganseok-dong 106-10,11	Incheon	26	Turn-Key	2017.09.
146	Bongchen-dong 58-3	Incheon	18	Turn-Key	2017.11.
147	Haengsin-dong 948-1	Goyang	20	Repair Work	2018.03.
148	Pungmu-dong, Pungmu 2jigu, 3block	Gimpo	32	Turn-Key	2018.10.
149	Yeoksam-dong 628-9	Seoul	20	Turn-Key	2019.02.
150	Nonhyeon-ro 163gil 11	Seoul	11	Repair Work	2018.08.
151	Bupyeong-dong 217-7	Incheon	30	Turn-Key	2018.09.
152	Geoyo-dong 563-10	Seoul	30	Turn-Key	2018.
153	Bongcheon-dong 1565-13	Seoul	20	Turn-Key	2018.09
154	Hogye-dong 1002-17	Anyang	14	Turn-Key	2019.01
155	Yeonsan-dong 1120-11	Busan	10	Turn-Key	2018.10
156	Dogok-dong, 952-13	Seoul	17	Turn-Key	2018.12
Multi Level Circulation Total		6,643 Stalls			

Domestic Constructions

SWCT – Multi-floor Cart Type

NO	Site	City	Capa'	Contents of Construction	Date
1	Dejeon Core	Daejeon	100	Turn-Key	2003.02.
2	Mesa Building	Seoul	208	Turn-Key	2003.03.
3	Miz Medi Hospital	Seoul	14	Turn-Key	2003.06.
4	Hanjo Building	Seoul	21	Turn-Key	2003.09.
5	Myungji Uni.	Seoul	54	Turn-Key	2004.09.
6	Ian Apartel	Seoul	81	Turn-Key	2005.04.
7	Sanggve-dong Hyundai Dept. Store	Seoul	81	Turn-Key	2005.05.
8	Yeoksam-dong Changjo	Seoul	32	Turn-Key	2005.06.
9	Cheongdam-dong Sung	Seoul	32	Turn-Key	2005.09.
10	Yangpyeong-dong Apartel	Seoul	32	Turn-Key	2005.10.
11	Goryeo Cement	Seoul	32	Turn-Key	2005.12.
12	Incheon Youngjin Plaza	Incheon	45	Turn-Key	2006.08.
13	Kukdo Hotel	Seoul	81	Turn-Key	2006.10.
14	Daechi-dong Taehwa	Seoul	28	Turn-Key	2007.02.
15	Dongdaemoon Stadium Annex	Seoul	54	Turn-Key	2007.03.
16	Jeo-Dong BIZ	Seoul	24	Turn-Key	2007.04.
17	Paradisetel	Seoul	133	Turn-Key	2007.10.
18	Hwanghak-dong	Seoul	18	Turn-Key	2007.10.
19	Bangbae-dong	Seoul	27	Turn-Key	2007.10.
20	Chungdam-Dong Educational Institute	Seoul	28	Turn-Key	2008.03.

Domestic Constructions

SWCT – Multi-floor Cart Type

NO	Site	City	Capa'	Contents of Construction	Date
21	Bangbae BH	Seoul	52	Turn-Key	2008.04.
22	Daechi-dong Hangjin	Seoul	48	Turn-Key	2008.05.
23	Kwanghee Complex Bldg.	Seoul	16	Turn-Key	2008.10.
24	Woori Tech Office Bldg.	Seoul	62	Turn-Key	2008.10.
25	Sindo Techno	Seoul	33	Turn-Key	2009.07.
26	Yongin Solechio	Yongin	33	Turn-Key	2009.07.
27	Gayang-dong Officetel	Seoul	48	Turn-Key	2010.04.
28	Sinjuan General Market	Seoul	50	Turn-Key	2011.07.
29	Gwanak Campus Tower	Seoul	75	Turn-Key	2011.07.
30	Hwaseong Seokwoo Office	Hwaseong	32	Turn-Key	2011.08.
31	Osan Won-dong Office	Osan	109	Turn-Key	2012.03.
32	Hajung-dong 23-6	Seoul	20	Turn-Key	2012.07.
33	Dangsan-dong 6-ga 336-4	Seoul	24	Turn-Key	2012.09.
34	Dreamtree	Seoul	76	Turn-Key	2012.09.
35	Seocho-dong MK	Seoul	24	Turn-Key	2012.10.
36	Dubil Jeungsan-dong 15 Area	Seoul	48	Turn-Key	2012.11.
37	Dangsan-dong Nespam	Seoul	70	Turn-Key	2012.11.
38	Bupyeong Officetel	Incheon	119	Turn-Key	2012.11.
39	Yeonnam-dong 571-10	Seoul	38	Turn-Key	2012.12.
40	Heungin Heunghwabrown	Seoul	63	Turn-Key	2013.01.

Domestic Constructions

SWCT – Multi-floor Cart Type

NO	Site	City	Capa'	Contents of Construction	Date
41	Hyundaicard Yeongdeungpo	Seoul	48	Turn-Key	2013.05.
42	Doksan-dong 143-1	Seoul	112	Turn-Key	2013.06.
43	Yeonsinnae 2nd Maestro	Seoul	119	Turn-Key	2013.07.
44	Hansol Hospital Annex	Seoul	32	Turn-Key	2013.07.
45	Dubil Jeungsan-dong 14 Area	Seoul	30	Turn-Key	2013.08.
46	Hanam Sinjang-dong	Seoul	31	Turn-Key	2013.10.
47	Sindorim Biztweet	Seoul	132	Turn-Key	2013.10.
48	Gangnam Wiseplace	Seoul	93	Electrical Work	2014.01.
49	Dangsan-dong Desian	Seoul	110	Electrical Work	2014.03.
50	Samjeon-dong 130	Seoul	16	Electrical Work	2014.03.
51	SeongnaeHwarang	Seoul	16	Turn-Key	2014.03.
52	Dangsan-dong 121-159	Seoul	73	Electrical Work	2014.04.
53	Nonhyeon-dong Hoeun	Seoul	20	Electrical Work	2014.04.
54	Samseong-dong 112-1	Seoul	34	Electrical Work	2014.04.
55	Sinchon Xiella	Seoul	73	Electrical Work	2014.05.
56	Yeoksam-dong 735-15	Seoul	62	Electrical Work	2014.06.
57	Yeoksam-dong 696-16	Seoul	15	Electrical Work	2014.06.
58	Yeoksam-dong Jerry Planet	Seoul	16	Electrical Work	2014.06.
59	Heungin-dong Office Bldg.	Seoul	90	Turn-Key	2014.06.
60	Oryu-dong Urban Living Homes	Seoul	116	Electrical Work	2014.07.

Domestic Constructions

SWCT – Multi-floor Cart Type

NO	Site	City	Capa'	Contents of Construction	Date
61	Eungam-dong Residence Complex	Seoul	58	Turn-Key	2014.09.
62	Mia-dong Hatvit Women's Hospital	Seoul	48	Electrical Work	2014.10.
63	Majang-dong Urban Living Homes	Seoul	30	Electrical Work	2014.11.
64	Banpo Church	Seoul	33	Electrical Work	2014.12.
65	Guwol-dong Urban Living Homes	Incheon	24	Electrical Work	2015.03.
66	Cheongdam-dong Officetel	Seoul	33	Electrical Work	2015.03.
67	Juan-dong 325-2	Incheon	28	Turn-Key	2015.04.
68	Seogyo-dong 395-74	Seoul	19	Electrical Work	2015.04.
69	Jisan-dong, Pyeongtek, Residence Complex	Pyeongtek	60	Electrical Work	2015.05.
70	Kyungdong Union Bdg	Seoul	48	Turn-Key	2015.05.
71	Bupyoung-dong Urban Living Homes	Incheon	68	Turn-Key	2015.06.
72	Floce Hotel	Bucheon	48	Repair Work	2015.07.
73	Seocho-dong 1337-21	Seoul	80	Electrical Work	2015.09.
74	Nonhyeon-dong 235-9	Seoul	27	Electrical Work	2015.09.
75	Sanggye-dong 1132-35	Seoul	60	Electrical Work	2015.10.
76	Daerim Station Officetel	Seoul	100	Electrical Work	2015.10.
77	Gangil-dong Officetel	Seoul	72	Electrical Work	2015.11.
78	Guro 7th	Seoul	75	Electrical Work	2015.11.
79	Pyeongtaek Sinjang-dong 324-63	Pyeongtaek	24	Turn-Key	2016.01.
80	Sangdo-dong Officetel	Seoul	72	Electrical Work	2016.01.

Domestic Constructions

SWCT – Multi-floor Cart Type

NO	Site	City	Capa'	Contents of Construction	Date
81	Yongdap-dong 238-12	Seoul	120	Electrical Work	2016.01.
82	Juan-dong 268-1	Incheon	44	Turn-Key	2016.02.
83	Guwol-dong 1142-27,28	Incheon	33	Turn-Key	2016.03.
84	Yongsin Building	Seoul	21	Repair Work	2016.03.
85	Songpa-dong changen	Seoul	56	Electrical Work	2016.05.
86	Gyeongnam Jinju Hangbok Plaza	Jinju	36	Turn-Key	2016.07.
87	Soha-dong 1342-4	Gwangmyeong	80	Turn-Key	2016.07.
88	Hyoje-dong foresthill	Seoul	90	Turn-Key	2016.08.
89	Munbaedong Officetel	Seoul	50	Electrical Work	2016.08.
90	Soha-dong 1343-2,3	Gwangmyeong	182	Turn-Key	2016.08.
91	Chungmugong-dong 287-10	Seoul	36	Turn-Key	2016.09.
92	Nonhyeon-dong 201-16	Seoul	28	Electrical Work	2016.10.
93	Hwaseong wowlease treat	Hwaseong	159	Electrical Work	2016.10.
94	Guwol-dong 1133-4,5	Incheon	48	Turn-Key	2017.01.
95	Guwol-dong 1133-6	Incheon	48	Turn-Key	2017.01.
96	Guwol-dong 1133-13	Incheon	78	Turn-Key	2017.01.
97	Daebang-dong 394-15	Seoul	98	Turn-Key	2017.03.
98	Iljik-dong 511-5	Gwangmyeong	57	Turn-Key	2017.03.
99	Paju Yadang-dong 1048	Paju	168	Turn-Key	2018.05.
100	Paju Yadang-dong 1048-1	Paju	148	Turn-Key	2018.08.

Domestic Constructions

SWCT – Multi-floor Cart Type

NO	Site	City	Capa'	Contents of Construction	Date
101	Guwol-dong 1132-15	Incheon	44	Turn-Key	2017.09.
102	Misa riverside city maium central	Hanam	78	Turn-Key	2018.04.
103	Hanam misa earth 9-1	Hanam	60+30	Turn-Key	2018.10.
104	Hanam misa 10-3	Hanam	78	Turn-Key	2017.10.
105	Sinsa-dong 651-19	Seoul	26	Turn-Key	2017.08.
106	Songpa-dong 58-15	Seoul	40	Turn-Key	2017.12.
107	Soha-dong 1337-2	Gwangmyeong	40	Turn-Key	2018.02.
108	Ganseok-dong 214-28	Incheon	60	Turn-Key	2018.12.
109	Dobong-dong 62-1	Seoul	80	Turn-Key	2018.05.
110	Secho-dong 1575-1	Seoul	97	Turn-Key	2019.03.
111	Icheon amiri 670-3	Icheon	48+45	Turn-Key	2019.05.
112	Kyengi Line Hong UNI.	Seoul	136	Turn-Key	2018.07
113	Uijeongbu-dong 493-7	Uijeongbu	48+60	Turn-Key	2019.01.
114	Bucheon Station E-tech Ev New Start	Bucheon	32	Turn-Key	2019.05.
115	Donggyo-dong Complex Facility (Hongik University Entrance)	Seoul	75	Turn-Key	2019.09
116	Gasam IT Finance Center New Construction	Seoul	64	Turn-Key	2019.03
117	Buldang-dong, 687	Cheonan	39	Turn-Key	2019.02
118	Geumho-dong, 482-18	Sokcho	57	Turn-Key	2019.10
119	Sangwangshimni-dong	Seoul	56	Turn-Key	2018.12
120	Unseo-dong 3088-8	Incheon	96	Turn-Key	2019.07

Domestic Constructions

SWCT – Multi-floor Cart Type

NO	Site	City	Capa'	Contents of Construction	Date
121	Seongsu-dong 1-ga 656-894	Seoul	44	Turn-Key	2018.12
Multi-floor Cart Type Total		7,423 Stalls			

Domestic Constructions

SWMG – Merry-Go-Round

NO	Site	City	Capa'	Contents of Construction	Date
1	Handok Pharmacy	Seoul	50	Turn-Key	2003.05.
2	Seocho Geumgang Ind.	Seoul	60	Turn-Key	2007.10.
3	Yeoksam-dong Chan Building	Seoul	60	Turn-Key	2008.10.
4	Guwol-dong 1244-18	Incheon	10	Turn-Key	2017.03.
5	Jamwon-dong 19-7	Seoul	8	Turn-Key	2017.10.
6	Jegi-dong 289-5	Seoul	12	Turn-Key	2018.02.
7	Seongsu-dong 2-ga, 300-39	Seoul	8	Turn-Key	2018.07
Merry-Go-Round Total		198 Stalls			



Domestic Constructions

SWPZ- Puzzle Type

NO	Site	City	Capa'	Contents of Construction	Date
1	Cheil Communication	Seoul	37	Turn-Key	2002.07.
2	Daelim Tongsang	Seoul	42	Turn-Key	2002.08.
3	Gongjeon Building	Seoul	7	Turn-Key	2002.09.
4	Moolim Paper Building	Seoul	23	Turn-Key	2002.11.
5	Haengdan-dong Ewase	Seoul	7	Turn-Key	2003.04.
6	Sindang-dong Kumsung Church	Seoul	8	Turn-Key	2003.07.
7	Cornerstone Church	Seoul	24	Turn-Key	2003.08.
8	Moolim Paper -2	Seoul	23	Turn-Key	2003.09.
9	Cheil Comm.-2	Seoul	44	Turn-Key	2003.11.
10	Hongin Jonggeon	Seoul	9	Turn-Key	2003.11.
11	Hwagok Building	Seoul	12	Turn-Key	2003.12.
12	Haein Building	Seoul	78	Turn-Key	2004.01.
13	Shinwon Building	Seoul	5	Turn-Key	2004.03.
14	Samhwa Building	Seoul	5	Turn-Key	2004.04.
15	Antioch Church	Seoul	7	Turn-Key	2004.07.
16	Gongjeon Building	Seoul	9	Turn-Key	2004.10.
17	Sindang-dong Kumsung Church	Seoul	8	Turn-Key	2005.07.
18	Cornerstone Church	Seoul	24	Turn-Key	2005.08.
19	Welfare Building	Seoul	24	Turn-Key	2003.11.
20	Limkwang Civil Eng.	Seoul	37	Turn-Key	2006.02.

○ Domestic Constructions

SWPZ- Puzzle Type

NO	Site	City	Capa'	Contents of Construction	Date
21	Cheonan Point Plaza	Seoul	37	Turn-Key	2006.06.
22	IBK Bank Chuncheon	Chuncheon	33	Turn-Key	2007.03.
23	SHIMPLEX PJT.	Seoul	17	UCO BANK	2007.05.
24	Yeoido Hana Daehan	Seoul	337	Demolition & Installation	2008.06.
25	IBK Bupyeong Branch	Incheon	34	Turn-Key	2008.09.
26	Jahye Orthopedics	Seoul	13	Turn-Key	2011.05.
27	Samsung Electronics Office Bldg.	Seoul	18	Turn-Key	2012.01.
28	Shinhan Life Namwon Office Bldg.	Seoul	8	Turn-Key	2012.06.
29	Seonghyeon Building	Seoul	14	Repair Work	2014.06.
30	Daechi Tower	Seoul	292	Turn-Key	2016.07.
31	Dowon	Seoul	13	Repair Work	2017.03.
32	Sengun building	Seoul	5	Repair Work	2017.05.
33	DongwonF&B	Seoul	169	Turn-Key	2018.02.
Puzzle Type Total		1,423 Stalls			

Domestic Constructions

SWST- Stacker Type

NO	Site	City	Capa'	Contents of Construction	Date
1	Bitvill Building	Seoul	99	Turn-Key	2003.04.
2	Kyungsan Building	Seoul	52	Turn-Key	2006.11.
3	Green Grass Hotel	Seoul	46	Turn-Key	2007.04.
4	Instopia	Seoul	93	Turn-Key	2008.05.
5	Paradise Venture Tower	Seoul	99	Turn-Key	2011.12.
Stacker Type Total		389 Stalls			



Domestic Constructions

SWCL - Car Elevator

NO	Site	Type	City	Contents of Construction	Completion Date
1	Gunja-dong Building	SWCL-4	Siheung	Turn-Key	2004.02.
2	Hwayang-dong Building	SWCL-6	Seoul	Turn-Key	2004.02.
3	Junggok-dong Building	SWCL -4	Seoul	Turn-Key	2004.02.
4	Cheonho-dong Building	SWCL	Seoul	Turn-Key	2005.08.
5	Joyang Building	SWCL-1	Seoul	Turn-Key	2005.09.
6	Dorim-dong Building	SWCL-1	Seoul	Turn-Key	2005.09.
7	Lexus Seocho Store	SWCL-2	Seoul	Turn-Key	2007.04.
8	Busan International Enfra T	SWCL	Busan	Installation & Construction	2008.05.
9	Nonhyeon-dong 2-9	SWCL	Seoul	Turn-Key	2013.01.
10	Yonggye-dong 670-9	SWCL	Daejeon	Turn-Key	2016.01.
11	Cosmax Beatie	SWFL	Seongnam	Turn-Key	2016.03.
12	Bupyeong-dong 409-1	SWCL	Incheon	Turn-Key	2016.04.
13	Cytech Corporation (Sejong Plant)	SWFL	Sejong	Turn-Key	2016.09.
14	Sundow-dong 384-4	SWFL	Incheon	Turn-Key	2016.11.
15	Guwol-dong	SWCL	Incheon	Turn-Key	2017.01.
16	Bupyeong-dong 133-14	SWCL	Incheon	Turn-Key	2017.01.
17	Guwol-dong 1133-4,5	SWCL	Incheon	Turn-Key	2017.01.
18	Simgok-dong 143-1	SWCL-2 ET	Bucheon	Turn-Key	2017.07.
19	Bupyeong-dong 416-4	SWCL	Incheon	Turn-Key	2017.06.
20	Bidgaram-donf 943-5	SWFL	Naju	Turn-Key	2017.04.

Domestic Constructions

SWCL - Car Elevator

NO	Site	Type	City	Contents of Construction	Completion Date
21	Uijeongbu-dong 191-4	SWCL	Uijeongbu	Turn-Key	2018.01.
22	Soongui Dong 177-11	SWCL	Incheon	Turn-Key	2018.01.
23	Geumgwang-dong 4610	SWCL	Seongnam	Turn-Key	2018.10.
24	Jincheon Construction (Factory Seoul)	SWFL	Seoul	Turn-Key	2018.05.
25	Guwol-dong 1131-10	SWCL	Incheon	Turn-Key	2018.09.
26	Gasam IT Finance Center New Construction	SWCL	Seoul	Turn-Key	2019.03.
27	Shinjang-dong 226-1	SWCL	Pyeongtaek	Turn-Key	2018.07.
28	Soonhwan Engineering	SWCL	Seongnam	Turn-Key	2019.01.
29	Bupyeong-dong 756-87	SWCL	Incheon	Turn-Key	2019.
30	Jungri-dong 465-4	SWCL	Incheon	Turn-Key	2019.05

Business Registration – Headquarter

사업자등록증 (법인사업자)

등록번호 : 106-86-32726

법인명(단체명) : (주) 신우유비코스

대표자 : 허정호

개업년월일 : 2004년 12월 07일 법인등록번호 : 110111-3127944

사업장소재지 : 서울특별시 영등포구 선유로13길 25
301(문래동6가,에이스하이테크시티2)

본점소재지 : 서울특별시 영등포구 선유로13길 25
301(문래동6가,에이스하이테크시티2)

사업의종류 : **[업태]** 제조업
제조업
건설업
건설
건설
도소매
서비스
[종목] 전기공급 및 제어장치
철문및관련제품
조경시설물공사업
철구조물및철물공사
기계식전기설비설치및프로그램설치
전기부품
S/W개발공급

(별지 출력)

교부사유 : 정정

사업자단위과세 적용사업자 여부 : 여() 부(V)

전자세금계산서 전용메일주소 :

2014년 12월 19일

영등포 세무서장

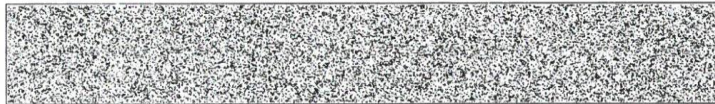

Business Registration – Factory



사업자등록증 (법인사업자)

등록번호 : 128-85-35779

법인명(단체명) : (주) 신우유비코스

대표자 : 허정호

개업연월일 : 2004년 12월 16일 법인등록번호 : 110111-3127944

사업장소재지 : 경기도 김포시 월곶면 애기봉로 263-1(개곡리812-21외1필지)

본점소재지 : 서울특별시 영등포구 선유로13길 25, 3층 301호(문래동6가, 에이스하이테크시티2)

사업의종류 :	<input checked="" type="checkbox"/> 업태	서비스업	<input checked="" type="checkbox"/> 종목	기계식주차설비및주차설비관리
		제조업		철문및관련제품
		제조업		전기공급및제어장치
		건설업		승강기유지보수, 관리업
		건설업		철구조물및철물공사
	건설업	기계식전기설비설치및프로그램설치	조경시설물공사업	
	건설업		(별지 출력)	

발급사유 : 사업장이전

사업자 단위 과세 적용사업자 여부 : 여() 부(√)

전자세금계산서 전용 전자우편주소 : swuc01@hometax.go.kr

2017년 03월 27일

김포세무서장



 국세청

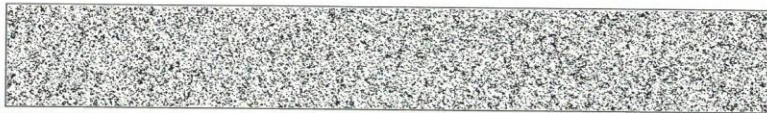

Yeongdeungpo Factory Registration



문서확인번호: 1456-1928-8159-9574 (신청인 : 신우유비코스)



■ 산업집적활성화 및 공장설립에 관한 법률 시행규칙 (별지 제8호의2서식) <개정 2012.10.5> 공장설립관리정보시스템(www.femis.go.kr)에서도 신청할 수 있습니다.

공장등록증명(신청서)

* 바탕색이 어두운 난은 신청인이 적지 않으며, []에는 해당되는 곳에 √표를 합니다. (앞쪽)

접수번호	접수일	처리기간	특시
신청인	회사명 (주)신우유비코스 대표자 성명 허정호 대표자주소(법인소재지) 서울특별시 영등포구 선유로13길 25, 25, 301호(문래동6가, 에이스하이테크시티2차) (문래동6가)	전화번호 02) 2257-8500 생년월일(법인등록번호) 110111-3127944	
등록 내용	공장소재지 도로명 : 서울특별시 영등포구 선유로13길 25, 25, 301,302,320호(문래동6가, 에이스하이테크시티2차) (문래동6가) 지번 : 서울특별시 영등포구 문래동6가 24-1번지 25, 301,302,320호(문래동6가, 에이스하이테크시티2차)	지목 공장용지	보유구분 자가 [√] 임대 []
	공장등록일 2016-02-17 공장의 업종(분류번호) 배전반 및 전기자동제어반 제조업 (28122)	사업시작일 종업인수 남:26 여:2	
등록 조건	공장부지면적 282.910 m ²	제조시설면적 115.600 m ²	부대시설면적 11,120 m ²
등록조건 : 증설등 기재사항 변경내용(변경 날짜 및 내용)			

「산업집적활성화 및 공장설립에 관한 법률 시행규칙」 제12조의3에 따라 위와 같이 공장등록증명서를 신청합니다.

2016년 02월 23일

신청인

(주)신우유비코스 (서명 또는 인)

영등포구청장

귀하

구비서류	없음	수수료	1000 원
처리절차			
신청서작성 신청인	→ 접수 처리기관	→ 등록 여부 확인 처리기관	→ 결재 처리기관
			→ 공장등록 증명서 발급 처리기관
			→ 통보 처리기관

「산업집적활성화 및 공장설립에 관한 법률」 제16조 ([] 제1항 · [] 제2항 · [] 제3항)에 따라 위와 같이 등록된 공장임을 증명합니다.

2016년 02월 23일

영등포구청장

210mmX297mm [일반용지 70g / m² (재활용품)]

김혜란 / 02월23일 11:00



◆본 증명서는 인터넷으로 발급되었으며, 민원24(minwon.go.kr)의 인터넷발급문서진위확인 메뉴를 통해 위·변조 여부를 확인해 주십시오.(발급일로부터 90일까지) 또한 문서하단의 바코드로도 진위확인(스캐너용 문서확인프로그램 또는 민원24 앱)을 하실 수 있습니다.

Gimpo Factory Registration

■ 산업집적활성화 및 공장설립에 관한 법률 시행규칙 [별지 제8호의2서식] <개정 2012.10.5> 공장설립관리인자시스템(www.femis.go.kr)에서도 신청할 수 있습니다.

공장등록증명(신청서)

* 바탕색이 어두운 난은 신청인이 적지 않으며, []에는 해당되는 곳에 √표를 합니다. (앞쪽)

접수번호	접수일	처리기간	즉시
신청인	회사명 (주)신우유비코스	전화번호 010) 5243-1674	
	대표자 성명 허정호	생년월일(법인등록번호) 110111-3127944	
	대표자주소(법인소재지) 경기도 김포시 월곶면 애기봉로 263-1		
	공장소재지 도로명 : 경기도 김포시 월곶면 개곡리 812-21번지 외 1필지 지번 : 경기도 김포시 월곶면 개곡리 812-21번지 외 1 필지	지목 임야	보유구분 자가 [√] 임대 []
등록 내용	공장등록일 2017-02-10	사업시작일	종업원수 남:9 여:1
공장의 업종(분류번호) 승강기 제조업 (29162)			
공장부지면적 9,874.000 m ²		제조시설면적 1,969.200 m ²	부대시설면적 180.000 m ²

등록 조건

등록변경·중설등 기재사항 변경내용(변경 날짜 및 내용) 공장관리번호 : 415702009182559

2017-03-23

「산업집적활성화 및 공장설립에 관한 법률 시행규칙」 제12조의3에 따라 위와 같이 공장등록증명서를 신청합니다.

2017년 3월 27일

신청인

(주)신우유비코스 (서명 또는 인)

귀하

구비서류	없음	수수료	1000 원
------	----	-----	--------

처리절차

신청서작성 신청인	→	접수 처리기관	→	등록 여부 확인 처리기관	→	결제 처리기관	→	공장등록 증명서 발급 처리기관	→	종료 처리기관
--------------	---	------------	---	------------------	---	------------	---	---------------------	---	------------

「산업집적활성화 및 공장설립에 관한 법률」 제16조([] 제1항· [] 제2항· [] 제3항)에 따라 위와 같이 등록된 공장임을 증명합니다.

2017년 3월 27일

210mm×297mm [일 반용지 70g/m²(재활용품)]

허태구 / 3월27일 15:35

15088
2017.03
2017.03.27



Yongsan Parking Equipment Services Certificate

[별지 제11호서식]

기계식주차장치보수업 등록증

등록번호 서울용산 제 1 호

업체명 신우유비코스(106-86-32726)
(법인명)

소재지 (주사무소) 용산구 효창동 3-117호

(영업소)

대표자명 허정호 (생년월일) 1954. 3.15

등록연월 2004. 12. 6.

주차장법 제19조의14제1항 및 동법시행규칙 제16조의12의

규정에 의하여 기계식주차장치보수업을 등록 합니다.

2005년 2월 14일

용 산 구 청



210mm×297mm (신문용지 54g/m²)

Yeongdeungpo Parking Equipment Services Certificate

[별지 제11호서식]

기계식주차장치보수업 등록증

(사업장 변경)

등록번호 영등포구 - (2014- 제6호)

업 체 명 (주) 신우유비코스

소재지 (주사무소) 서울특별시 영등포구 선유로13길 25
(문래6가, 에이스하이테크시티2)

(영 업 소) 상동

대표자명 (주)신우유비코스(허정호) (법인번호)10111-3127944

등록인월일 2007.11.19 (변경등록일 2014.12.23)

주차장법 제19조의17 및 동법시행규칙 제16조의12의 규정에 의하여 기계식
주차장치보수업 변경신고 등록합니다.

2014년 12월 23일

영등포구청장 인



210mm×297mm(보존용지(1종) 120g/m²)



Elevator Maintenance Business Certificate



등록번호 제 서울-420호

승강기 유지관리업 등록증

1. 상 호 : (주)신우유비코스
2. 사업자등록번호 : 106-86-32726
3. 소재지 : 주된 사무소(본사) 서울특별시 영등포구 선유로13길 25, 301호
(문래동6가, 에이스하이테크시티2)
(사업장)
4. 대표자의 성명 : 허 정 호
5. 대표자의 생년월일 : 1954년 03월 15일
6. 등 록 연 월 일 : 2008년 08월 22일
7. 등록 구분 : 중저속엘리베이터, 휠체어리프트(500대 이하)

「승강기시설 안전관리법」 제11조제1항에 따라 위와 같이 유지관리업이 등록되었음을 증명합니다.

2014년 12월 30일

서울특별시



Elevator Manufacturer/Importer Certificate

등록번호 경기-제78호
(등록기관 : 경기도)

승강기 제조업 또는 수입업 등록증

1. 상 호 (주)신우 유비코스
2. 사업자등록번호 128-85-35779
3. 소 재 지
 (주된 사무소) 경기도 김포시 대곶면 대곶로321번길 266
 (공장) 경기도 김포시 대곶면 대곶로321번길
4. 대표자의 성명 허 정 호
5. 대표자의 생년월일 1954. 03. 15
6. 등록 연 월 일 2016년 3월 11일
7. 등록 구분
- | | | | | |
|--------|---|--------------------------------|---|---|
| 엘리베이터 | : | <input type="checkbox"/> 일반제조업 | <input checked="" type="checkbox"/> 조립제조업 | <input checked="" type="checkbox"/> 수입업 |
| 에스컬레이터 | : | <input type="checkbox"/> 일반제조업 | <input type="checkbox"/> 조립제조업 | <input type="checkbox"/> 수입업 |
| 휠체어리프트 | : | <input type="checkbox"/> 일반제조업 | <input type="checkbox"/> 조립제조업 | <input type="checkbox"/> 수입업 |

「승강기시설 안전관리법」 제5조제1항 따라 위와 같이 제조업 또는 수입업이 등록되었음을 증명합니다.

2016 년 09 월 20일

경기도지사



Elevator Installation Business Certificate

[별지 제3호 서식]

전문건설업등록증

업종 : 승강기설치공사업 등록번호 : 영등포14-22-01
 상호 : (주)신우유비코스 대표자 : 허정호
 서울특별시 영등포구 경인로 775,
 영업소소재지 : 2동 904호 법인(주민)등록번호 : 110111-3127944
 국적 또는 등록일자 : 2014 08 12
 소속국가명 : 대 한 민 국

위 자는 건설산업기본법 제9조의 규정에 의한 전문건설업자임을 증명합니다.

2014 년 08 월 12 일

영 등 포 구 청 장 인

변 경 사 항

변경일	변경구분	변 경 내 용	기록일 및 기록자(서명 또는 인)
2014. 12. 17	소재지	영등포구 산척로13길 25, 301호 (원래동6가.바이스하이테크시티2)	2014. 12. 23 구 경 언 (인)
. . .			(인)
. . .			(인)

30300-07611일
99. 7. 8 개정승인

210mm×297mm
보존용지(1종) 120g/㎡

Certificate of R&D Center Establishment

[문서번호: usqB-yvvH-zvRR-XjDG]

[발급일자: 2018년 06월 19일]

제 2014113662 호

기업부설연구소 인정서

1. 연구소명: (주)신우유비코스 기업부설연구소
[소속기업명: (주)신우유비코스]
2. 소재지: 서울특별시 영등포구 선유로13길 25
에이스하이테크시티2 320호 (문래동6가, 에이스하이
테크시티2)
3. 신고 연월일: 2018년 04월 25일
(최초인정일: 2014년 7월 22일)

과학기술정보통신부

「기초연구진흥 및 기술개발지원에 관한 법률」 제14조의
2제1항 및 같은 법 시행령 제27조제1항에 따라 위와 같이
기업부설연구소로 인정합니다.



2018년 4월 26일

한국산업기술진흥협회장



* 한국산업기술진흥협회에서 발급되었으며 'http://WWW.RND.OR.KR'에서 '문서번호'를 입력하면 원본대조 및 유효성을 검증할 수 있습니다.

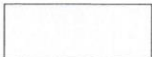

ISO9001:2015 Certificate



CERTIFICATE OF REGISTRATION

Accreditation No. M2361101KS at www.jas-anz.org/register

(주) 신우 유비코스

서울특별시 영등포구 선유로 13 길 25 301 (문래동 6 가,
에이스하이테크시티 2)

위 회사의 품질경영시스템이 아래의 인증규격과 인증범위의
요구사항에 적합함을 인증함

ISO 9001 : 2015 / KS Q ISO 9001 : 2015

인 증 범 위 :

1. 주차설비에 대한 설계, 제조, 설치 및 유지보수
2. 철구조물 및 철물공사
3. 승강기 설계, 제조, 설치 및 유지보수

EAC: 19, 28, 18

NACE: 31.20, 33.20/1, 45.31, 45.25, 29.22

인증번호 : JK-11623

발행일 : 2006년 3월 16일

재발행일 : 2018년 3월 18일

유효기간 : 2021년 3월 18일

한형중

Approved by

원장 한형중

본 경영시스템 인증서는 상기 명시된 인증정보에 적용되며
양도될 수 없으며 IAF MLA 조인기관인 JAS-ANZ에서
인정한 인증서로서 아이아이씨인증원의 지적 자산입니다.
규정에 따른 사후관리 심사를 정해진 기간 내에 받지
않을 경우 인증이 취소됩니다.



JAS-ANZ



㈜아이아이씨인증원

서울특별시 강서구 허준로 217 (가양테크노타운 8층)

Tel : 02-6097-9001-4

Fax : 02-6097-9005

www.iicregister.com



ISO14001:2015 Certificate



CERTIFICATE OF REGISTRATION

Accreditation No. M2361101KS at www.jas-anz.org/register

(주) 신우 유비코스

서울특별시 영등포구 선유로 13 길 25 301 (문래동 6 가,
에이스하이테크시티 2)

위 회사의 환경경영시스템이 아래의 인증규격과 인증범위의
요구사항에 적합함을 인증함

ISO 14001 : 2015 / KS I ISO 14001 : 2015

인 증 범 위 :

1. 주차설비에 대한 설계, 제조, 설치 및 유지보수
2. 철구조물 및 철물공사
3. 승강기 설계, 제조, 설치 및 유지보수

EAC: 19, 28, 18

NACE: 31.20, 33.20/1, 45.31, 45.25, 29.22

인증번호 : JEK-22826

발행일 : 2015년 3월 03일

재발행일 : 2018년 3월 02일

유효기간 : 2021년 3월 02일

Approved by

한형중
원장 한형중

본 경영시스템 인증서는 상기 명시된 인증정보에 적용되며
양도될 수 없으며 IAF MLA 조인기관인 JAS-ANZ에서
인정한 인증서로서 아이아이씨인증원의 지적 자산입니다.
규정에 따른 사후관리 심사를 정해진 기간 내에 받지
않을 경우 인증이 취소됩니다.



JAS-ANZ



아이아이씨인증원
서울특별시 강서구 허준로 217 (가양테크노타운 8층)
Tel : 02-6097-9001~4
Fax : 02-6097-9005
www.iicregistrar.com



Floor Tile Remover Patent

발급번호 : 2-5-2014-102694646

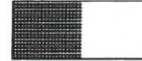

특허증

CERTIFICATE OF PATENT

특허 제 10-1383136 호
(PATENT NUMBER)

출원번호
(APPLICATION NUMBER)
출원일
(FILING DATE:YY/MM/DD)
등록일
(REGISTRATION DATE:YY/MM/DD)

제 2012-0142441 호
2012년 12월 10일
2014년 04월 02일

발명의명칭 (TITLE OF THE INVENTION)
바닥 타일 제거장치

특허권자(PATENTEE)
(주)신우유비코스(110111-3*****)
서울특별시 영등포구 선유로13길, 25 301호(문래동6가,에이스하이테크시
티2)

발명자(INVENTOR)
허정호(540315-1*****)
인천 남동구 호구포로 924, 109동 1702호 (만수동, 햇빛마을벽산아파
트)

위의 발명은 「특허법」에 따라 특허등록원부에 등록되었음을
증명합니다.
(THIS IS TO CERTIFY THAT THE PATENT IS REGISTERED ON THE REGISTER OF
THE KOREAN INTELLECTUAL PROPERTY OFFICE.)

2014년 12월 31일



특허청장 김 영
COMMISSIONER, THE KOREAN INTELLECTUAL PROPERTY OFFICE



전자등록료는 2017년부터 매년 04월 02일까지 납부하여야 하며, 등록원부로 권리관계를 확인바랍니다.

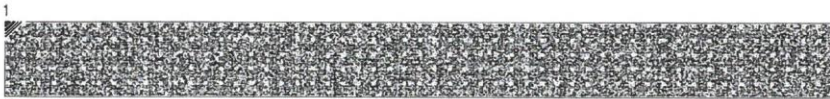

◆ 본 증명서는 인터넷 포털 등록되었으며, 특허청 홈페이지(www.kipo.go.kr)의 '특허넷-온라인제증명발급' 메뉴를 통해 발급번호로 본인 확인되었으며, 특허청 홈페이지(www.kipo.go.kr)의 '특허넷-온라인제증명발급' 메뉴를 통해 발급번호로 본인 확인되었으며, 특허청 홈페이지(www.kipo.go.kr)의 '특허넷-온라인제증명발급' 메뉴를 통해 발급번호로 본인 확인되었으며, 특허청 홈페이지(www.kipo.go.kr)의 '특허넷-온라인제증명발급' 메뉴를 통해 발급번호로 본인 확인되었습니다.

발급일자 : 20141231

1/1

Certificate of Trademark Registration

상표등록증

CERTIFICATE OF TRADEMARK REGISTRATION



등록	제 40-1245837 호
<small>Registration Number</small>	
출원번호	제 40-2016-0059853 호
<small>Application Number</small>	
출원일	2016년 08월 05일
<small>Filing Date</small>	
등록일	2017년 04월 12일
<small>Registration Date</small>	

상표권자 Owner of the Trademark Right
 (주)신우유비코스(110111-*****)
 서울특별시 영등포구 선유로13길,25 301호(문래동6가,에
 이스하이테크시티2)

상표를 사용할 상품 및 구분
List Of Goods

제 07 류
자동차설비등 4건



신우 유비코스

위의 표장은 「상표법」에 따라 상표등록원부에 등록되었음을 증명합니다.
 This is to certify that, in accordance with the Trademark Act, a trademark
 has been registered at the Korean Intellectual Property Office.



특허청
Korean Intellectual
Property Office

2017년 04월 12일

특허청장
COMMISSIONER,
KOREAN INTELLECTUAL PROPERTY OFFICE

최 동 규



Tower Model Parking System (Lower Entry) Patent



Electric Vehicle Charging Parking System Patent

특허증
CERTIFICATE OF PATENT

특허 제 10-1816874 호
Patent Number

출원번호 제 10-2016-0117964 호
Application Number

출원일 2016년 09월 13일
Filing Date

등록일 2018년 01월 03일
Registration Date

발명의 명칭 Title of the Invention
전기자동차 충전식 주차시스템

특허권자 Patentee
(주)신우유비코스(110111-*****)
서울특별시 영등포구 선유로13길,25 301호(문래동6가,에이스하이테크시티2)

발명자 Inventor
허정호(540315-*****)
인천광역시 남동구 만수동 1114 햇빛마을 벽산아파트 109동 1702

위의 발명은 「특허법」에 따라 특허등록원부에 등록되었음을 증명합니다.
This is to certify that, in accordance with the Patent Act, a patent for the invention has been registered at the Korean Intellectual Property Office.

2018년 01월 03일

특허청장
COMMISSIONER,
KOREAN INTELLECTUAL PROPERTY OFFICE

성문보

특허청
Korean Intellectual
Property Office

CE Certificate of Conformity



Certificate of conformity with the following European Directives

Registered No.:
K11492/M18

Machinery Directive 2006/42/EC

Reference of applicant	Date of application	File reference	Test report No.	Date of issue
-	24.05.2018	KP-18-302	K10891/M18	25.05.2018

This is to certify that the following products comply to the essential requirements (Annex 1) of the above mentioned European Directive and the following standards, taking into account the German national deviations:

Product: Parking System

Type designation: SWPS

Applicant: Shin Woo UBiCos
#301, Ace High Tech City2, 25, Seonyu-ro 13-gil, Yeoungdeungpo-Gu,
Seoul 07262, Korea

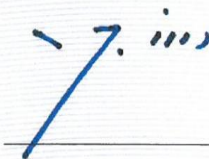

Standard(s): EN ISO 12100:2010
EN 60204-1:2006 + A1:2009

This Certificate of conformity is based on the evaluation of samples of the product. It does not imply an assessment of the production and it does not permit the use of a mark of conformity or of a safety mark of the TÜV NORD CERT. The holder of this certificate may use this Certificate together with his EC-Declaration of Conformity.



Certification Body for Product Certification

TÜV NORD Korea Ltd.
Tel.: +82-2-2188-0070
Fax: +82-2-556-3065
E-mail: tnk@tuv-nord.com

 The CE marking can be affixed on the product if all relevant and effective Directives are complied with. 

INNO-BIZ Membership Certificate



INNO-BIZ Confirmation



제 R150101 - 01066 호

기술혁신형 중소기업(Inno-Biz) 확인서

업 체 명 : (주)신우유비코스

대 표 자 : 허정호

주 소 : 서울 영등포구 선유로13길 25, 301호(문래동6가, 에
이스하이테크시티2)

등 급 : A

유효기간 : 2018. 7. 7 ~ 2021. 7. 6

위 업체는 기술혁신형 중소기업 육성사업에 의해
선정된 기술혁신형 중소기업(Inno-Biz)임을 확인
합니다.



2018년 5월 31일

중소벤처기업부장



MAIN-BIZ Membership Certificate



회 원 증

기업명 : (주)신우유비코스
대표자명 : 허정호
사업자번호 : 1068632726
회원가입 : 2013-05-03
회원기일 : 2019-05-02
소속지회 : 영등포지회

위 기업은

본 협회 정관 제 6 조의 규정에 의거
한국경영혁신중소기업협회 회원임을 증명합니다.



2018년 5월 4일

한국경영혁신중소기업협회



○ MAIN-BIZ Confirmation



제 R130101-00245 호

경영혁신형 중소기업(MAIN-BIZ) 확인서

업 체 명 : (주)신우 유비코스

대표자명 : 허정호

주 소 : 서울 영등포구 선유로13길 25 (문래동6가) 301호

유효기간 : 2016.03.05 ~ 2019.03.04

위 업체는 경영혁신형 중소기업 발굴 육성사업에 의해 선정된 경영혁신형 중소기업(MAIN-BIZ)임을 확인합니다.



2016 년 02 월 29 일

중 소 기 업 청



Korea Software Industry Association Membership



제 2482호



회 원 증

회 원 명 : (주)신우유비코스
회원구분 : 정회원

상기 회원은 한국소프트웨어
산업협회 회원임을 증명함

2007년 06월 01일



한국소프트웨어산업협회



Korea International Trade Association Membership



회원증

Certificate of Membership

회원번호 : 30707072
Registration No. : 30707072

회사명 : (주)신우유비코스
Company Name : SHINWOO UBICOS

대표자 : 허정호
Representative : HEO JUNG HO

주소 : 서울특별시 영등포구 선유로13길 25, 301(문래동6가, 에이스하이테크시티2)
Address : #301, 25, Seonyu-ro 13-gil, Yeongdeungpo-gu, Seoul (150 - 096), Rep Of Korea

귀사는 본 협회 정관 제6조에 의한
회원임을 증명합니다.

*It is hereby certified that the company mentioned above is
a member of the Korea International Trade Association (KITA)
in accordance with Section 6 of the KITA Articles of Incorporation.*

2014년 12월 19일
December 19, 2014

사단법인 **한국무역협회 회장**
Chairman & CEO
Korea International Trade Association



Membership



High-growing (Gazelles) Company Appointment Letter



고성장(가젤형)기업 지정서

제 2015 - 71 호

- 업체명 : (주)신우유비코스 사업자등록번호 : 106-86-32726
- 주 소 : 서울특별시 영등포구 선유로13길 25
- 대표자 : 허 정 호

귀사는 2015년 중소기업청 「고성장기업 수출 역량강화사업」에 참여기업으로 선정되어 고성장 기업 지정서를 수여합니다.



2015년 6월 12일

중소기업청 

Venture Company Confirmation

제 20170110106 호

벤처기업확인서

업 체 명 : (주)신우 유비코스
대 표 자 : 허정호
소 재 지 : 서울특별시 영등포구 선유로13길 25, 301호 (문래동6가,
에이스하이테크시티2)
확 인 유 형 : 기술평가보증기업(기술보증기금)
평 가 기 관 : 기술보증기금
유 효 기 간 : 2017년08월06일 ~ 2019년08월05일

위 업체는 벤처기업육성에관한특별조치법 제25조의
규정에 의하여 벤처기업임을 확인합니다.

2017년 08월 06일

KIBO 기술보증기금 이사장





Korea Venture Business Association Full Membership

20150902-38260

KOREA VENTURE BUSINESS ASSOCIATION

정 회 원 증

회 사 명 : (주)신우유비코스
사업자번호 : 106-86-32726
인 증 기 간 : 2017.09.22 ~ 2018.09.21

상기 회사는 협회 정관 제 6조에 의거한
(사)벤처기업협회 정회원임을 증명함.

2017년 9 월 27일

사 단 법 인
벤처기업협회장



Export-promising Small Mid-sized Company Appointment Letter



수출유망중소기업지정증

제 17 서울 - 62 호

- 업체명 : (주)신우유비코스 (사업자등록번호 : 106-86-32726)
- 생산품목 : 기계식 주차설비
- 주 소 : 서울 영등포구 문래동6가 24-1 에이스하이테크시티 2차 301호
- 대표자 : 허정호

귀사를 중소기업수출지원센터의 설치 및 운영에 관한 규정에 따라 2017년도 수출유망중소기업으로 지정함.

지정기간 : 2017.7.10 ~ 2019.7.9



2017. 7. 10

서울지방중소기업청장(수출지원센터장)

Product Liability Insurance

KBIZ 중소기업중앙회

생산물배상책임보험 증권

증권번호	P15170239409		
계약자	(주)신우유비코스		
주소	[07282] 서울특별시 영등포구 선유로13길 25, 301호(에이스하이테크시티2)		
피보험자	(주)신우유비코스		
주소	[07282] 서울특별시 영등포구 선유로13길 25, 301호(에이스하이테크시티2)		
가입기간	2017년 08월 25일 00 : 00 ~ 2018년 08월 24일 24 : 00 (증권발행지의 표준시 기준)		
[계약일반사항]			
제품종류(명)	승강기, 자동보도, 주차기, 덤프레이터, 에스컬레이터 등 설치, 해체, 수리, 점검 및 유지보수에 따른 완성작업위험(도급포함)		
소급담보일	2016년 09월 07일		
재판관할지역	대한민국	매출액	
[가입조건]		[사용약관]	
[생산물배상책임] 대인·대물 일괄 연간 총 보상한도: ₩ 500,000,000 대인·대물 일괄 1청구당 보상한도: ₩ 500,000,000		생산물배상책임(PL)단체보험 공계약관 생산물배상책임보험(III)보통약관 날짜인식오류 부담보 추가약관 도급업자 특별약관	
[도급업자배상책임]			
대인·대물 일괄 1청구당 보상한도: ₩ 300,000,000			

이 보험은 만기 환급금이 없는 소멸성 상품입니다.

*연락처 : 중소기업중앙회
 보증공제부 (www.plkorea.com)
 전화번호 : 1666 - 9988 (5번)
 팩스번호 : (0502) 397-0200

2017년 08월 24일
 중소기업중앙회
 회장 박성택

Korea Quality Master Certificate

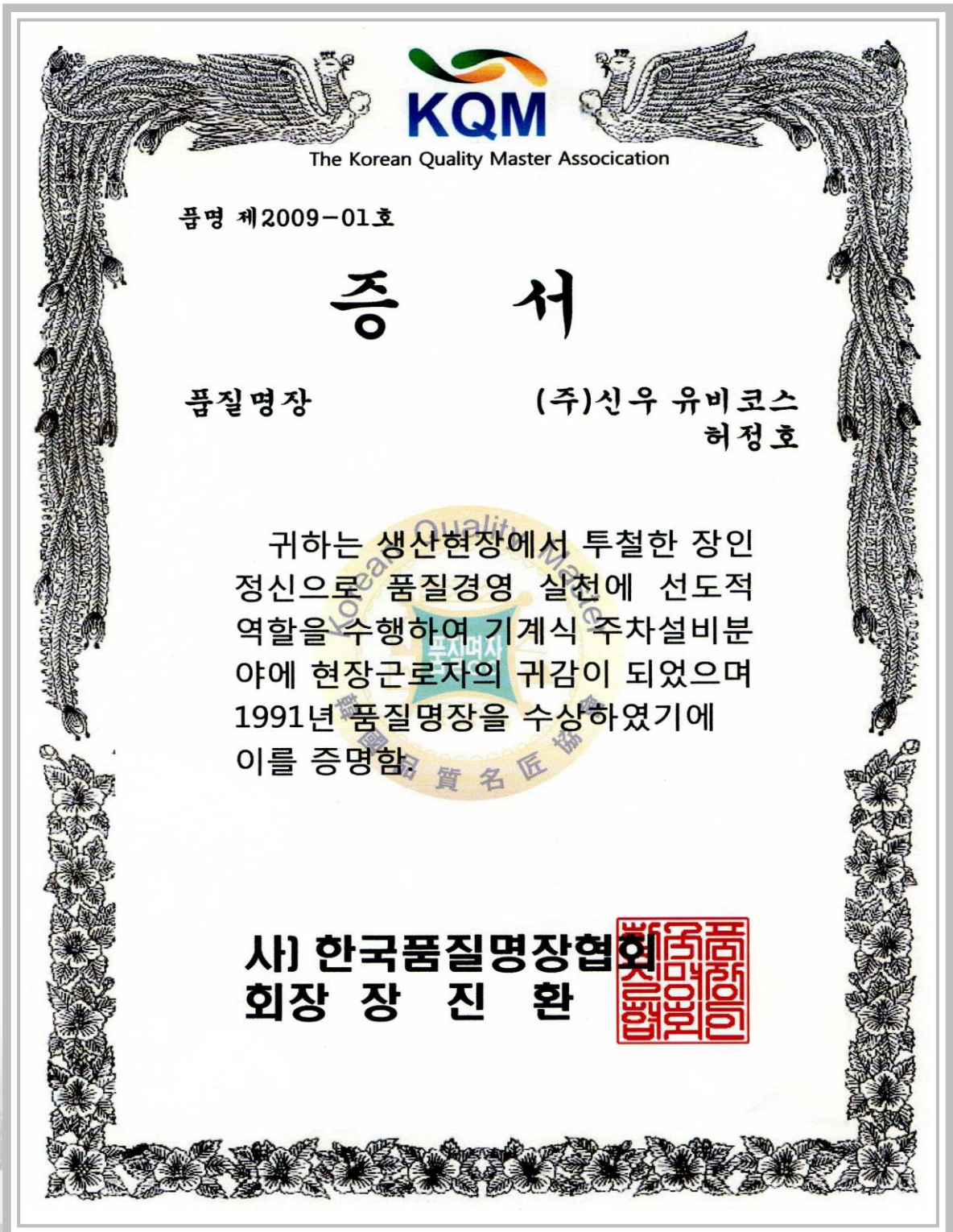

Master of Quality



 Award Certificate of Korea Transportation Safety Authority



제 2925 호

표 창 장

(주)신우유비코스
대표이사 허 정 호

귀하는 평소 기계식주차장 안전관리에
지대한 관심을 가지고 지속적인 기술
향상을 통한 선진주차문화 정착에 기여한
공이 크므로 이에 표창합니다.

2006년 10월 12일



교통안전공단
이사장 박 남 훈



Letter of Appreciation from National Health Insurance Corporation



感謝狀

(주)신우유비코스
대표이사 허 정 호

귀사는 우수한 기술력과 품질명장으로 뛰어난 시공능력을 발휘하여 국민건강보험공단에서 발주한 자동화 주차타워 시설공사에 대하여 최고의 시공으로 완벽한 시설을 완공 하였기에 그 공로를 기리고자 감사장을 드립니다.

2009년 6월 30일



국민건강보험공단

영등포남부지사장 지 수 환



Love Sharing Volunteer Award from National Love Sharing Network





Letter of Appointment form National Love Sharing Network



제 2016-413 호

위 축 장 (Letter Of Appointment)

허 정 호

(사)한국품질명장협회 명장

귀하를 재능나눔과 봉사활동 실천에 앞장서
대한민국 미래의 주역인 청소년에게 꿈과 희
망을 주는 『한국재능나눔대학』 초대 교수로
위촉합니다.

위촉기간 : 2016. 1. 27 ~ 2018. 1. 26

2016년 1월 27일

사랑나눔 전국네트워크
상임대표

주 응 학



2016 Excellent Small and Medium Enterprises Award



Appointment Letter of National Future Talent Innovation Policy Member





Plaque of Merit from Korea Institute of Quality Management



공로패

(주)신우유비코스 허정호
국가품질명장

귀하는 (주)신우 유비코스의 대표이사로서 경영을 함에 있어 매년 20% 이상의 매출 신장을 하였고, 좋은 품질로 해외에서도 경쟁에서 앞서가는 기업으로 평가 받고 있으며 현재도 수출 작업 효율성 향상에 크게 이바지 하였습니다. 이 패를 드립니다.

2016년 9월 24일

(사)한국품질경영학회
회장 이상복

* 활동 및 공적

2016 발명특허 (출원)

2016 우수중소기업대상

2015 실용신안 (출원)

2015 실용신안 (출원)

2015 발명특허 (출원)

2014 발명 특허



Plaque of Merit from National Assembly of South Korea

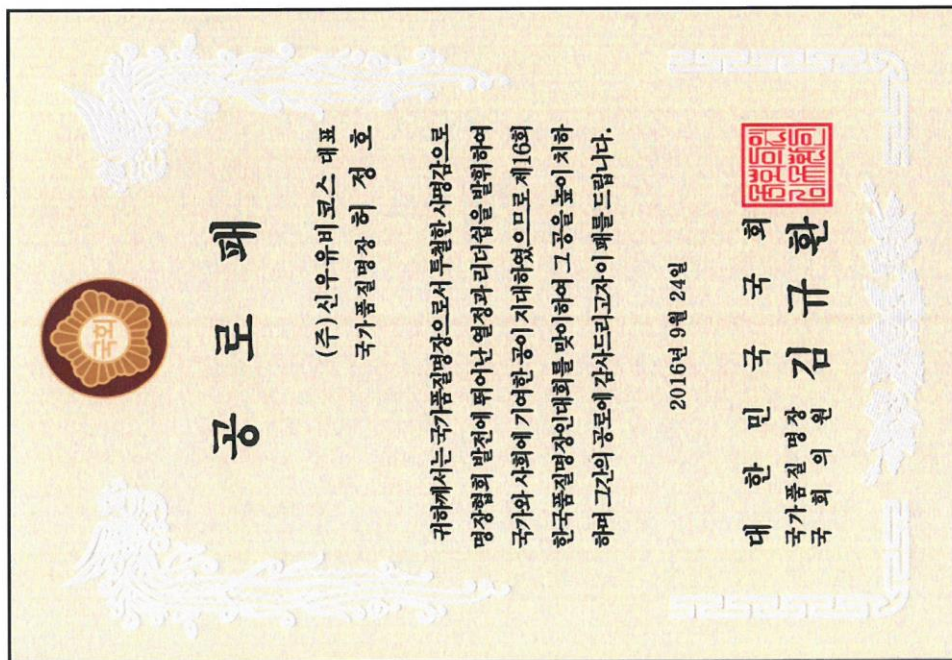

○ Korea Scout Association Lifetime Membership Plaque





Award Certificate from Ministry of SMES and Startups

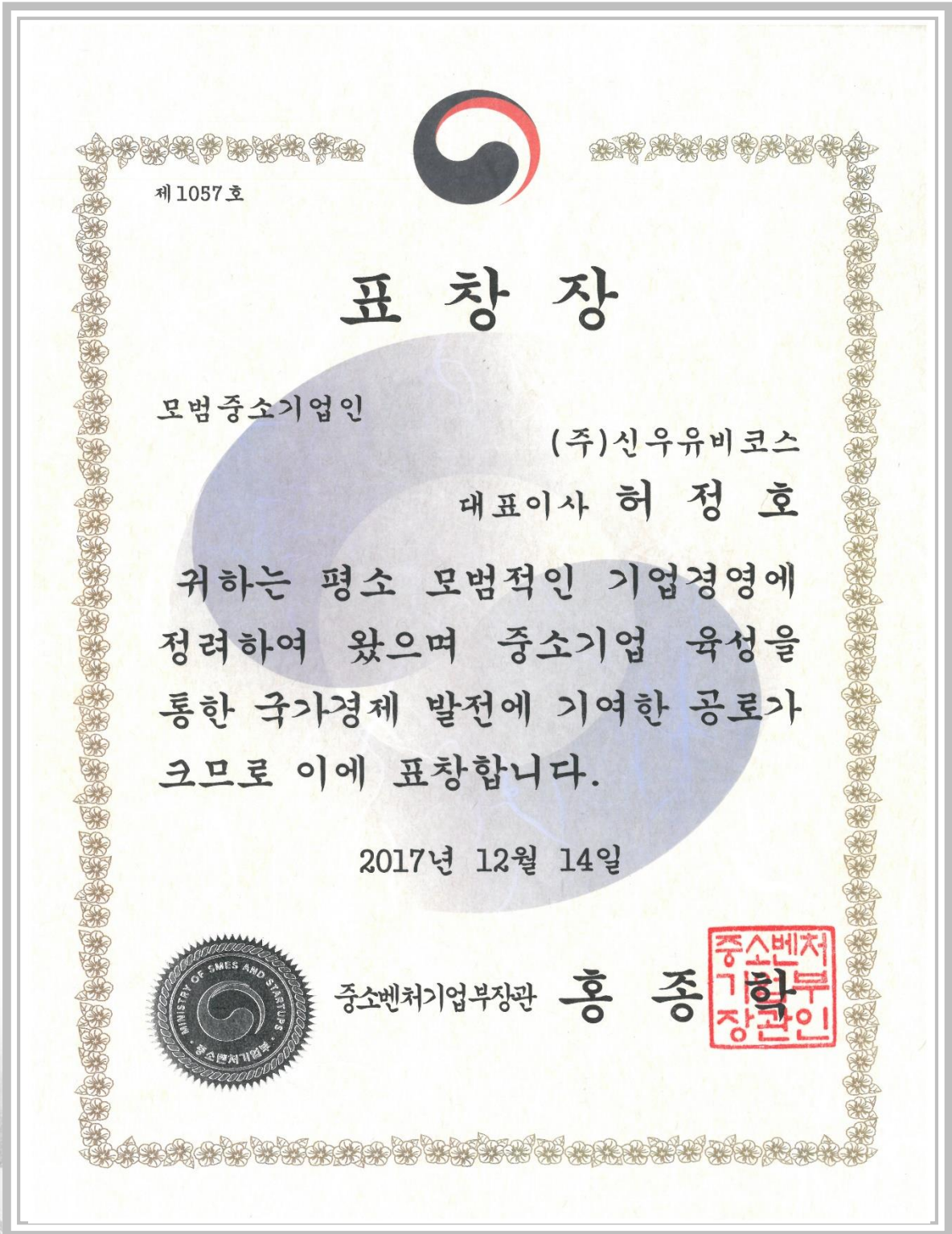



Completion Certificate from Korean Standards Association

KSA

제2015-0004233호

지정사무소 : 서울남부지사

수료증

훈련과정 : KSA 안전 품질경영

소 속 : (주)신우유비코스

성 명 : 조정수 (710505-1*****)

훈련기간 : 2015.02.24 ~ 2015.02.25 (16시간, 품질관리)

훈련장소 : 본부 가산디지털센터 강의장

위 사람은 한국표준협회에서
실시한 상기 과정을 마쳤으므로
이 증서를 드립니다.

(상기 과정은 근로자직업능력개발법 제24조의 규정에 의한
직업능력개발훈련과정임)

2015년 02월 25일

한국표준협회장





Completion Certificate from Korean Standards Association

KSA

제2015-0022120호

수료증

훈련과정 : (핵심)실습을 통한 낭비개선 및 공정관리수준 향상
 소 속 : (주)신우유비코스
 성 명 : 우경식 (710707-1*****)
 훈련기간 : 2015.06.11 ~ 2015.06.12 (16시간)
 훈련장소 : 본부 가산디지털센터 강의장

위 사람은 중소기업 직업능력개발 지원 사업 실시규정에 의하여 고용노동부와 한국 산업인력공단에서 지원하는 중소기업 핵심직무 능력향상 지원사업의 우수훈련과정을 수료하였으므로 이 증서를 수여합니다.

2015년 06월 12일

한국표준협회



한국산업인력공단
<http://www.hrdkorea.or.kr>





Completion Certificate from Korean Standards Association

KSA

제 2017-394 호

수료증

과정명 : 2017년 국가품질명장 역량강화 2차 교육
 소속 : (주)신우유비코스
 성명 : 허정호
 기간 : 2017. 5. 17 ~ 5. 18 (14시간)
 장소 : 대명리조트 경주

위 사람은 한국표준협회에서 실시한 상기 과정을 마쳤으므로 이 증서를 드립니다.

2017년 5월 19일

한국표준협회장





ISO 9001 / 14001 인증업체



▣ **Headquarter**

301ho, 25, Seonyu-ro 13-gil, Yongdeungpo-gu, Seoul, Republic of Korea

TEL 02-2257-8500~30

FAX 02-6499-2126

▣ **Branch Office**

1903 (SUNGWOLOHACASTLE Officetel), Yeonsan 1-dong, Yeonje-gu, Busan, Republic of Korea

HP 010-8639-1022

FAX 02-6499-2126

▣ **Factory**

263-1, Aegibong-ro, Wolgot-myeon, Gimpo-si, Gyeonggi-do, Republic of Korea

TEL 031-987-2127

FAX 031-987-2127

